



แผนเงินบำรุง

สำนักงานสาธารณสุขอำเภอเขาฉกรรจ์

อำเภอ เขาฉกรรจ์ จังหวัดสระแก้ว

ประจำปีงบประมาณ 2562

ลักษณะการจัดทำงบประมาณ

1. งบประมาณสมดุล (Balanced Budget) คือ รายได้ และรายจ่าย ของรพ.สต. มีจำนวนเท่ากัน
2. งบประมาณขาดดุล (Deficit Budget) คือ รายได้ของรพ.สต. ต่ำกว่ารายจ่าย
3. งบประมาณเกินดุล (Surplus Budget) คือ รายได้ของ รพ.สต. สูงกว่ารายจ่าย

แผนเงินบำรุง สสอ.เขาฉกรรจ์ อำเภอเขาฉกรรจ์

ปีงบประมาณ 2562

รายการ	จำนวนเงิน (บาท)	หมายเหตุ
1. เงินบำรุงคงเหลือสุทธิ (ณ วันที่ 30 กันยายน 2561)	54,237.63	- เป็นข้อมูลเงินคงเหลือในสมุดบัญชีเงินฝาก ของ รพ.สต. + เงินสดในมือ
1.1 เงินบำรุงของ รพ.สต. (เงินของ สสอ.ที่ใช้ได้โดยไม่มีหนี้ผูกพัน)	54,237.63	- เป็นสูตรไม่ต้องบันทึก (เท่ากับข้อ 1.1+1.2+1.3+1.4)
1.2 งบค่าเสื่อม ปี 2561 และปีก่อนๆ คงเหลือ (ถ้ามี)		
1.3 งบลงทุนปี 2561 และปีก่อนๆ คงเหลือ (ถ้ามี)		
1.4 เงินอื่นๆ		
2. ประมาณการรายรับ ปี 2562 (จากตาราง 2)	2,656,433.00	ยกมาจากตารางที่ 2 ไม่ต้องบันทึก
3. ประมาณการรายจ่าย ปี 2562	2,628,050.00	เป็นสูตรไม่ต้องบันทึก (เท่ากับข้อ 3.1+3.2+3.3)
3.1 งบกลางรายจ่ายเงินบำรุง		เงินสำรองจ่ายให้ตั้งได้ไม่เกิน 10% ของประมาณการ รายรับปี 2562 ตามข้อ 2
3.2 งบรายจ่ายดำเนินการ	2,265,650.00	
3.2.1 งบรายจ่ายดำเนินการปกติ (จากตาราง 3)	919,000.00	ยกมาจากตารางที่ 3 ไม่ต้องบันทึก
3.2.2 งบรายจ่ายดำเนินการตามแผนงานโครงการ (จากตาราง 4)	1,346,650.00	ยกมาจากตารางที่ 4 ไม่ต้องบันทึก
3.3 งบรายจ่ายการลงทุน (จากตาราง 5)	362,400.00	ยกมาจากตารางที่ 5 ไม่ต้องบันทึก
ประมาณการเงินบำรุงคงเหลือ ณ 30 กันยายน 2562	82,620.63	ควรมีงบประมาณคงเหลือเพื่อสำรองไว้เป็นค่า สาธารณูปโภคและค่าจ้างลูกจ้างอย่างน้อย 2 เดือน

ลงชื่อ ผู้ขออนุมัติ

(นายสุรียนต์ เศษศรี)

สาธารณสุขอำเภอเขาฉกรรจ์

ลงชื่อ ผู้อนุมัติ

(นายสุภโชค เวชภักดิ์เกษัช)

นายแพทย์สาธารณสุขจังหวัดสระแก้ว

1. สลิดิรายรับเงินบำรุง

ตารางที่ 1 รายรับเงินบำรุงย้อนหลัง 5 ปี (2557- 2561)

ปีงบประมาณ	ยอดยกมา	รายรับ	รายจ่าย	ยอดคงเหลือ	หมายเหตุ
2557				-	
2558	-			-	
2559	-			-	
2560	-			-	
2561	-	1,976,673.00	1,922,435.37	54,237.63	

หมายเหตุ

ยอดคงเหลือเป็นเงินที่มีอยู่ทั้งหมดตรงกับเงินคงเหลือในบัญชีเงินฝากของ สสอ.. และ เงินสดในมือ ณ วันที่ 30 กันยายนของแต่ละปี

ข้อมูลทั่วไป

1. หมายเลขโทรศัพท์ของ สสอ.เขาฉกรรจ์....0 3724 7906

2. บุคลากรใน สสอ. มีทั้งสิ้น จำนวน.....11.....คน

ประกอบด้วย

2.1 ชื่อ..นายสุริยันต์ เศษศรี.....ตำแหน่ง.....นักวิชาการสาธารณสุขชำนาญการพิเศษ.....ประเภท.....ข้าราชการ.....

2.2 ชื่อ..นายปรัชญา แก้วพัฒน์.....ตำแหน่ง.....นักวิชาการสาธารณสุขชำนาญการ.....ประเภท.....ข้าราชการ.....

2.3 ชื่อ..น.ส.ธมนวรรณ พันธุ์เพียร.....ตำแหน่ง.....นักวิชาการสาธารณสุขชำนาญการ.....ประเภท.....ข้าราชการ.....

2.4 ชื่อ..นายเผด็จ ผกาศรี.....ตำแหน่ง.....นักวิชาการสาธารณสุขชำนาญการ.....ประเภท.....ข้าราชการ.....

2.5 ชื่อ..น.ส.วัชรภรณ์ วิชาลชัยรัตน์.....ตำแหน่ง.....เจ้าพนักงานสาธารณสุขชำนาญงาน.....ประเภท.....ข้าราชการ.....

2.6 ชื่อ..น.ส.นันทน์ภัส ศิริชัย.....ตำแหน่ง.....เจ้าพนักงานสาธารณสุขชำนาญงาน.....ประเภท.....ข้าราชการ.....

2.7 ชื่อ..นายศิริธัญย์ สุนทรอัศพงษ์ตำแหน่ง.....เจ้าพนักงานสาธารณสุขปฏิบัติงาน.....ประเภท.....ข้าราชการ.....

2.8 ชื่อ..นายเสกสิทธิ์ บุญพร้อม.....ตำแหน่ง.....นักวิชาการสาธารณสุข.....ประเภท.....ลูกจ้างชั่วคราว.....

2.9 ชื่อ..น.ส.กาญจนา สีดาตำแหน่ง.....นักวิชาการสาธารณสุข.....ประเภท.....ลูกจ้างชั่วคราว.....

2.10 ชื่อ..นายอิสระพงษ์ เล็กท่อม.....ตำแหน่ง.....ผู้ช่วยเจ้าหน้าที่อนามัย.....ประเภท.....ลูกจ้างชั่วคราว.....

2.11 ชื่อ.....นางสาวดวงษ์ ไบศรี.....ตำแหน่ง.....แม่บ้าน.....ประเภท.....ลูกจ้างชั่วคราว.....

ประเภท ระบุ (ข้าราชการ/ลูกจ้างประจำ/พนักงานราชการ/พนักงานกระทรวงสาธารณสุข/ลูกจ้างชั่วคราว/ลูกจ้างรายคาบ)

2. ประมาณการรายรับปี 2562

ตารางที่ 2 ประมาณการรายรับปี 2562

รายการรับ	รายรับจริง			รวมรับจริง ปี 59-61	รายรับจริง เฉลี่ย ปี59-61	ประมาณการ ปี 62	หมายเหตุ
	ปี 59	ปี 60	ปี 61				
1. มูลค่ายา เวชภัณฑ์ และวัสดุ ทุกประเภท ที่ได้รับการ สนับสนุนจากโรงพยาบาล	-	-	-	-	-	-	อ้างอิงจาก planfin ของ รพ. แม่ข่าย
1.1 ยา							
1.2 วัสดุเภสัชกรรม							
1.3 ยาสมุนไพร							
1.4 วัสดุการแพทย์(การ พยาบาล)							
1.5 วัสดุการแพทย์(LAB)							
1.6 วัสดุวิทยาศาสตร์การแพทย์							
1.7 วัสดุทันตกรรม							
1.8 อื่นๆ							
2. ค่ายาและค่าบริการทางการแพทย์ (เรียกเก็บจากผู้รับบริการ)				-	-	-	ปี 62 ตั้ง เท่ากับ เฉลี่ยปี 59-61
3. เงินรับโอนจาก CUP							
3.1 เงิน OPD/ PP (แผนงาน โครงการด้านส่งเสริม/ป้องกัน)	886,925	886,925	886,925	2,660,775	886,925	886,925	ปี 62 ตั้ง เท่ากับ เฉลี่ยปี 59-61
3.2 เงิน Fixed Cost							
- ค่าบริหารจัดการ				0	0		ปี 62 ตั้ง เท่ากับ
- ค่าตอบแทนนอกเวลาราชการ				0	0		ยอดที่
- ค่าจ้างลูกจ้าง		0	830,400	830,400	276,800	777,120	ได้รับ

รายการรับ	รายรับจริง			รวมรับจริง ปี 59-61	รายรับจริง เฉลี่ย ปี59-61	ประมาณการ ปี 62	หมายเหตุ
	ปี 59	ปี 60	ปี 61				
- ค่าตอบแทนเหมาจ่าย ฉ 11							จัดสรรจาก ปี 62 ตั้ง เท่ากับ ยอดเงินที่ได้รับจริง
- ค่าสมทบประกันสังคมนายจ้าง			37,824	37,824	12,608	29,880	
3.3 งบค่าเสื่อม				0	0		ไม่ตั้ง ประมาณการ
3.4 เงินอื่นๆ เช่น เงินโอนตามผลงาน (กองทุนต่างๆ ที่ได้รับ โอนจาก CUP)				0	0	0	ปี 62 ตั้ง เท่ากับ เฉลี่ยปี 59-61
4. เงินค่าบริการประกันสังคมรับ โอนจาก รพร.สระแก้ว และ รพ. อื่นๆ				0	0	12,000	ปี 62 ตั้ง เท่ากับ เฉลี่ยปี 59-61
5. ดอกเบี้ยเงินฝากธนาคาร			1,524	1,524	508	508	ปี 62 ตั้ง เท่ากับ เฉลี่ยปี 59-61
6. เงินรับโอนจากสำนักงาน สาธารณสุขจังหวัด							
6.1 เงินโอนตามผลงาน (เช่น OP/PP Individual Data เงิน P4P ฯลฯ)				0	0	0	ปี 62 ตั้ง เท่ากับ เฉลี่ยปี 59-61
6.2 เงินโอนแพทย์แผนไทย				0	0		ไม่ตั้ง ประมาณการ
6.3.เงิน QOF			120,000			280,000	
6.4 เงินโอนอื่นๆ(ระบุ)				0	0	0	ปี 62 ตั้ง เท่ากับ เฉลี่ยปี 59-61

รายการรับ	รายรับจริง			รวมรับจริง ปี 59-61	รายรับจริง เฉลี่ย ปี59-61	ประมาณการ ปี 62	หมายเหตุ
	ปี 59	ปี 60	ปี 61				
7. รายรับอื่น							
7.1 เงินกองทุนสุขภาพตำบล				0	0	150,000	ปี 62 ตั้ง เท่ากับ ยอดเงินที่ ต้องจ่ายจริง
7.2 เงินอุดหนุนจากรพ.เขાฉกรรจ์			100,000	100,000	33,333	520,000	ไม่ตั้ง ประมาณ การ
7.3 เงินบริจาค				0	0		ไม่ตั้ง ประมาณ การ
7.4 อื่นๆ(ระบุ.....)				0	0		ไม่ตั้ง ประมาณ การ
รวม	886,925	886,925	1,976,673	3,630,523	1,210,174	2,656,433	

ตารางที่ 3 แผนเงินบำรุงประเภทค่าใช้จ่ายดำเนินการปกติ ปี 2562

ลำดับ ที่	หมวด	หนี้ค้างชำระ ณ 30 กย. 61	ค่าใช้จ่ายจริง			ค่าใช้จ่าย จริง เฉลี่ย ปี 59-61	แผนค่าใช้จ่าย ปี 2562	หมายเหตุ
			ปี 59	ปี 60	ปี 61			
1	มูลค่ายา เวชภัณฑ์ และวัสดุทุกประเภท ที่ใช้ไป							
	1.1 ยา							
	1.2 วัสดุเภสัชกรรม							
	1.3 ยาสมุนไพร							
	1.4 วัสดุการแพทย์(การพยาบาล)							
	1.5 วัสดุการแพทย์(LAB)							
	1.6 วัสดุวิทยาศาสตร์การแพทย์							
	1.7 วัสดุทันตกรรม							
	1.8 อื่นๆ							
2	ค่าใช้จ่ายด้านบุคลากร (รวมเงินประกันสังคม)							
	2.1 ค่าจ้างลูกจ้างนักเรียนทุน(ระดับตำแหน่ง)							
	2.1.1.....							
	2.1.2.....							
	2.2 ค่าจ้างพนักงานกระทรวงสาธารณสุข(ระดับตำแหน่ง)							
	2.2.1.....							
	2.2.2.....							
	2.3 ค่าจ้างลูกจ้างชั่วคราว(ระดับตำแหน่ง)							
	2.3.1.....นักวิชาการสาธารณสุข.....				613,920		427,320	
	2.3.2.....ผู้ช่วยเจ้าหน้าที่อนามัย.....				122,400		128,520	
	2.3.3.....เจ้าพนักงานการเงิน บัญชี				-		122,400	
	2.3.4.....แม่บ้าน.....				94,080		98,880	
	2.4. ค่าสมทบประกันสังคมส่วนนายจ้าง				37,824		29,880	
3	ค่าตอบแทน							
	3.1 ค่าตอบแทนนอกเวลาราชการ (ฉบับที่ 5/2552)							
	3.2 ค่าตอบแทนการปฏิบัติงานใน รพ.สต. (ฉบับที่ 11/2559)							
	3.3 ค่าตอบแทน พตส.							
	3.4 ค่าตอบแทนอื่นๆ(ระบุ).....							

ลำดับ ที่	หมวด	หนี้ค้างชำระ ณ 30 กย. 61	ค่าใช้จ่ายจริง			ค่าใช้จ่าย จริง เฉลี่ย ปี 59-61	แผนค่าใช้จ่าย ปี 2562
			ปี 59	ปี 60	ปี 61		
			4	ค่าใช้สอย			
	4.1 ค่าใช้จ่ายในการเดินทางไปราชการ/ประชุม/ฝึกอบรม			27,840		45,000	
	4.2 ค่าใช้จ่ายในการฝึกอบรมตามหลักสูตรฯ			-			
	4.3 ค่าซ่อมแซมและบำรุงรักษา			151,560			
	4.4 ค่าจ้างเหมาบริการ			131,626			
	4.4.1 ค่าจ้างเหมาทำความสะอาด ดูแลส่วนหย่อม			-			
	4.4.2 ค่าจ้างเหมาจัดทำบอร์ดประชาสัมพันธ์			-			
	4.4.3 ค่าจ้างเหมาอื่น(ระบุ)....สนามเด็กเล่น.....			50,000			
	4.4.4 ค่าจ้างเหมาทาสีบ้านพักราชการ					42,000	
	4.4.5 ค่าจ้างเหมาเปลี่ยนหลังคา					25,000	
	4.4.6.ค่าจ้างเหมาซ่อมบ้านพัก			100,000			
5	ค่าวัสดุ						
	5.1 ค่าวัสดุสำนักงาน			187,040			
	5.2 ค่าวัสดุไฟฟ้าและวิทยุ			-			
	5.3 ค่าวัสดุงานบ้านงานครัว			15,000			
	5.4 ค่าวัสดุก่อสร้าง			-			
	5.5 ค่าวัสดุเชื้อเพลิงและหล่อลื่น			213,945			
	5.6 ค่าวัสดุการเกษตร			-			
	5.7 ค่าวัสดุโฆษณาและเผยแพร่			30,000			
	5.8 ค่าวัสดุโฆษณาและเผยแพร่			-			
	5.9 ค่าวัสดุอื่นๆ(ระบุ).....			13,800			
	5.10 ค่าวัสดุอื่นๆ(ระบุ).....			13,400			
	5.11.ค่าครุภัณฑ์คอมพิวเตอร์			120,000			
6	ค่าสาธารณูปโภค						
	6.1 ค่าไฟฟ้า						
	6.2 ค่าน้ำประปา						
	6.3 ค่าโทรศัพท์						
	6.4 ค่าอินเทอร์เน็ต						
	6.5 ค่าไปรษณีย์โทรเลข						
	6.6 ค่าบริการสื่อสารและโทรคมนาคม						
7	ค่าใช้จ่ายดำเนินการอื่นๆ						
	รวมเป็นเงิน	*	-	-	1,922,435.37	-	919,000

ตารางที่ 4 แผนเงินบำรุงประเภทค่าใช้จ่ายดำเนินการตามแผนงาน/โครงการ ปี 2562

ลำดับที่	โครงการ	แผนค่าใช้จ่าย ปี 2562	แหล่งงบประมาณ
1	โครงการ พัฒนาศักยภาพอาสาสมัครสาธารณสุขประจำหมู่บ้าน อำเภอเขาฉกรรจ์ ปีงบประมาณ 2562	61,200.00	เงินบำรุง
2	โครงการ พัฒนาระบบข้อมูลสารสนเทศ อำเภอเขาฉกรรจ์ ปี 2562	58,520.00	เงินบำรุง
3	โครงการพัฒนาศักยภาพงานบริการด้านการแพทย์แผนไทย อำเภอเขาฉกรรจ์ จังหวัดสระแก้ว ปี 2562	30,000.00	เงินบำรุง
4	โครงการมหกรรม To Be Number 1 อำเภอเขาฉกรรจ์ จังหวัดสระแก้ว ปี 2562	70,000.00	เงินบำรุง
5	โครงการมหกรรมวิชาการ CQI อำเภอเขาฉกรรจ์ จังหวัด สระแก้ว ปี 2562	80,000.00	เงินบำรุง
6	โครงการพัฒนานามัยสิ่งแวดล้อมตามเกณฑ์ Healthy Work Place และ GREEN&CLEAN Hospital ประจำปีงบประมาณ 2562	15,000.00	เงินบำรุง
7	โครงการหมู่บ้าน ตำบล อำเภอ ควบคุมโรคเข้มแข็งแบบยั่งยืน อำเภอเขาฉกรรจ์ ปี 2562	160,000.00	เงินบำรุง
8	โครงการมหัศจรรย์ 1,000 วันแรกแห่งชีวิต	25,000.00	เงินบำรุง
9	โครงการพัฒนาศูนย์พัฒนาเด็กเล็กสู่ศูนย์พัฒนาเด็กเล็กคุณภาพ แห่งชาติ	31,230.00	เงินบำรุง
10	โครงการพัฒนาภาคีเครือข่ายโรงเรียนส่งเสริมสุขภาพมรจจะ พัฒนาเป็นโรงเรียนส่งเสริมสุขภาพ ประจำปี 2562	13,500.00	เงินบำรุง
11	โครงการส่งเสริมสุขภาพผู้สูงอายุให้มีสุขภาพดีตามมาตรฐาน การดูแลผู้สูงอายุ ด้วยการดำเนินงานตำบลต้นแบบการดูแล สุขภาพผู้สูงอายุระยะยาวแบบบูรณาการ	44,100.00	เงินบำรุง
12	โครงการส่งเสริมสุขภาพด้านทันตสาธารณสุข	4,000.00	เงินบำรุง
13	โครงการวัดส่งเสริมสุขภาพแบบบูรณาการ อำเภอเขาฉกรรจ์ ปี 2562	12,100.00	เงินบำรุง
14	โครงการพัฒนาระบบบริการปฐมภูมิ ตามแนวทางการ ดำเนินงานคณะกรรมการพัฒนาคุณภาพชีวิตระดับอำเภอ (พชอ.) และ PCC สำนักงานสาธารณสุขอำเภอเขาฉกรรจ์ ปีงบประมาณ ๒๕๖2	70,000.00	เงินบำรุง

ลำดับที่	โครงการ	แผนค่าใช้จ่าย ปี 2562	แหล่งงบประมาณ
15	โครงการเสริมสร้างสมรรถนะการปฏิบัติงาน ภายใต้วัฒนธรรม และค่านิยมร่วมขององค์กร เพื่อพัฒนาระบบบริการ ตามเกณฑ์ คปสอ./รพ.สต.ติดดาว/Service Plan ด้วยกระบวนการพัฒนา องค์กร สำนักงานสาธารณสุขอำเภอเขาฉกรรจ์ ปีงบประมาณ ๒๕๖๒	42,000.00	เงินบำรุง
16	โครงการพัฒนาองค์กรแห่งการเรียนรู้ เคียงคู่ธรรมมาภิบาล (GG: Good Government) ที่มีความมั่นคง ด้านการเงินการ คลัง และระบบข้อมูลสารสนเทศด้านสุขภาพที่มีประสิทธิภาพ สำนักงานสาธารณสุขอำเภอเขาฉกรรจ์ ปีงบประมาณ ๒๕๖๒	175,000.00	เงินบำรุง
17	โครงการพัฒนาศักยภาพกองทุนหลักประกันสุขภาพระดับตำบล สำนักงานสาธารณสุขอำเภอเขาฉกรรจ์ ปี 2562	175,000.00	กองทุนตำบล,และ เงินบำรุง
18	โครงการถอดบทเรียน เพื่อพัฒนาศักยภาพการดำเนิน รพ.สต./ คปสอ.ติดดาว การพัฒนาคุณภาพบริการภายใต้ Service Plan สำนักงานสาธารณสุขอำเภอเขาฉกรรจ์ ปีงบประมาณ ๒๕๖๒	280,000.00	QOF
รวมเป็นเงิน		1,346,650.00	

- หมายเหตุ 1. โครงการที่ได้รับเงินโอนในปีงบประมาณ 2561 และยังไม่ได้ดำเนินการ
ให้นำมาตั้งเป็นโครงการในปีงบประมาณ 2562 ด้วย
2. ขยายรายละเอียดมาจาก ตารางที่ 2 ข้อ 2.1 เงิน OPD/PP

ตารางที่ 5 แผนเงินบำรุงประเภทค่าใช้จ่ายลงทุน (Capital Cost) ปี 2562 (มีราคามากกว่า 5,000 บาท/รายการ)

ลำดับที่ (1)	รายการ (2)	หนี้ค้างชำระ ณ 30 กย.61 (3)	ใช้จากงบค่าเสื่อมปี 2560 และปีก่อนๆ คงเหลือ (บาท) (4)	ใช้จากเงินบำรุงคงเหลือ (ณ 30 ก.ย.61) (5)
1	ครุภัณฑ์			
1.1	ครุภัณฑ์สำนักงาน			
	- เก้าอี้บุ้มนวม.			8,000.00
	- โต๊ะขาพับ			4,400.00
1.2	ครุภัณฑ์ยานพาหนะและขนส่ง			
	-			
	-			
1.3	ครุภัณฑ์โฆษณาและเผยแพร่			
1.4	ครุภัณฑ์ไฟฟ้าและวิทยุ			
	-			
	-			
1.5	ครุภัณฑ์งานบ้านและงานครัว			
	-			
1.6	- ครุภัณฑ์การแพทย์			
	-			
	-			
	-			
1.7	- ครุภัณฑ์คอมพิวเตอร์			
1.8	ครุภัณฑ์อื่นๆ			
	-			
2	ค่าที่ดินและสิ่งก่อสร้าง			
2.1	ค่าที่ดิน			
	-			
2.2	ค่าก่อสร้าง			
	- สร้างอาคารอเนกประสงค์			350,000.00
	รวมเป็นเงิน	-	-	362,400.00

ลำดับ	รายการซื้อ/จ้าง (อาจแสดงรายละเอียดแยกหมวดหมู่ หรือรายละเอียดวัสดุ ครุภัณฑ์ สิ่งก่อสร้าง เท่าที่ระบุได้)	ประเภท			จำนวนที่มี อยู่เดิม	ความต้องการ จัดซื้อ/ จัดจ้าง	ราคาต่อหน่วย	จำนวนเงิน	วิธีจัดซื้อ จัดจ้าง	ช่วงเวลาจัดหา	เหตุผล ความจำเป็น
		วัสดุ (ตารางที่ 3 ข้อ 4)	ครุภัณฑ์ (ตาราง ที่ 5 ข้อ 1)	ที่ดิน สิ่งก่อสร้าง (ตารางที่ 5 ข้อ 2)							
2.4	ครุภัณฑ์ไฟฟ้าและวิทยุ										
	2.4.1.....										
	2.4.2.....										
2.5	ครุภัณฑ์งานบ้านงานครัว										
	2.5.1.....										
	2.5.2.....										
2.6	ครุภัณฑ์การแพทย์										
	2.6.1.....										
	2.6.2.....										
2.7	ครุภัณฑ์คอมพิวเตอร์										
	2.7.1.....										
	2.7.2.....										
2.8	ครุภัณฑ์อื่น ๆ (ระบุ).....										
	2.8.1.....										
	2.8.2.....										
รวมค่าวัสดุ								12,400.00			

ลำดับ	รายการซื้อ/จ้าง (อาจแสดงรายละเอียดหมวดหมู่ หรือรายละเอียดวัสดุ ครุภัณฑ์ สิ่งก่อสร้าง เพ้าที่ระบุได้)	ประเภท			จำนวนที่มี อยู่เดิม	ความต้องการ จัดซื้อ/ จัดจ้าง	ราคาต่อหน่วย	จำนวนเงิน	วิธีจัดซื้อ จัดจ้าง	ช่วงเวลาจัดหา	เหตุผล ความจำเป็น	
		วัสดุ (ตารางที่3 ข้อ4)	ครุภัณฑ์ (ตาราง ที่5ข้อ1)	ที่ดิน สิ่งก่อสร้าง (ตารางที่5ข้อ 2)								
3. ค่าที่ดินและสิ่งก่อสร้าง												
3.1	ค่าที่ดิน											
	3.1.1.....											
	3.1.2.....											
3.2	สิ่งก่อสร้าง											
	3.2.1.สร้างอาคารประกอบ			/		1หลัง	350,000.00	350,000.00	เจาะจง	ไตรมาส 3	เพื่อใช้เป็นสถานที่จัดกิจกรรม	
	3.2.2.											
รวมค่าที่ดินและสิ่งก่อสร้าง								350,000.00				
รวมทั้งสิ้น								362,400.00				

หมายเหตุ ขยายรายละเอียดจากตารางที่ 3 ข้อ 4 ด้านวัสดุ และตารางที่ 5 ข้อ 1 ครุภัณฑ์ ข้อ2 ที่ดินสิ่งก่อสร้าง ทั้งนี้ จำนวนเงินต้องตรงกัน

การจัดซื้อจัดจ้างพัสดุอาจกระทำได้โดยวิธี ดังต่อไปนี้

- (๑) วิธีประกาศเชิญชวนทั่วไป ได้แก่ การที่หน่วยงานของรัฐเชิญชวนผู้ประกอบการทั่วไปที่มีคุณสมบัติตรงตามเงื่อนไขที่หน่วยงานของรัฐกำหนดให้เข้ายื่นข้อเสนอ
- (๒) วิธีคัดเลือก ได้แก่ การที่หน่วยงานของรัฐเชิญชวนเฉพาะผู้ประกอบการที่มีคุณสมบัติตรงตามเงื่อนไขที่หน่วยงานของรัฐกำหนดซึ่งต้องไม่น้อยกว่าสามรายให้เข้ายื่นข้อเสนอ เว้นแต่ในกรณีที่ไม่มีผู้ประกอบการที่มีคุณสมบัติตรงตามที่กำหนดน้อยกว่าสามราย
- (๓) วิธีเฉพาะเจาะจง ได้แก่ การที่หน่วยงานของรัฐเชิญชวนผู้ประกอบการที่มีคุณสมบัติตรงตามเงื่อนไขที่หน่วยงานของรัฐกำหนดรายใดรายหนึ่งให้เข้ายื่นข้อเสนอ หรือให้เข้ามาเจรจาต่อรองราคารวมทั้งการจัดจ้างพัสดุกับผู้ประกอบการโดยตรงในวงเงินเล็กน้อย

**บัญชีการจ้างลูกจ้างชั่วคราว/พนักงานกระทรวงสาธารณสุข
ประจำปีงบประมาณ พ.ศ. 2562**

**ของหน่วยบริการต่าง ๆสังกัดกระทรวงสาธารณสุข
ชื่อหน่วยบริการ....สำนักงานสาธารณสุขอำเภอเขาค้อ**

ลำดับ	ชื่อ-สกุล	ตำแหน่ง	อัตราค่าจ้าง/เดือน	อัตราค่าจ้าง/ปี	หมายเหตุ
1	นายเสกสิทธิ์ บุญพร้อม	นักวิชาการสาธารณสุข	17,840.00	214,080.00	
2	น.ส.กาญจนา สีตา	นักวิชาการสาธารณสุข	17,770.00	213,240.00	
3	นายอิสระพงษ์ เล็กพุ่ม	ผู้ช่วยเจ้าหน้าที่อนามัย	10,710.00	128,520.00	
4	นางสาวดวงษ์ ไบศรี	แม่บ้าน	8,240.00	98,880.00	
5		เจ้าหน้าที่การเงิน	10,200.00	122,400.00	รอรับสมัคร
	รวมทั้งสิ้น		64,760.0	777,120.0	

หมายเหตุ อัตราค่าจ้างลูกจ้างชั่วคราวเป็นอัตราค่าจ้างรายวัน หรือรายเดือน

สรุปผลการประมาณราคาก่อสร้าง

ส่วนราชการ สำนักงานสาธารณสุขจังหวัดสระแก้ว โทร 037425141-4 ต่อ 207

<input type="checkbox"/>	ประเภท	ปรับปรุงบ้านพักข้าราชการระดับ 3-4		
<input type="checkbox"/>	สถานที่ก่อสร้าง	สสอ.เขาฉกรรจ์ อ.เขาฉกรรจ์ จ.สระแก้ว		
<input type="checkbox"/>	หน่วยงานออกแบบแปลนและรายการ	กองแบบแผน กรมสนับสนุนบริการสุขภาพ		
<input type="checkbox"/>	แบบเลขที่	5336/32+ ข.52/ก.พ./34	เอกสารเลขที่	พื้นที่อาคาร 76 ตร.ม
<input type="checkbox"/>	ประมาณราคาตามแบบ	ปร.4	จำนวน	2 แผ่น จำนวนชั้น 2 ชั้น
<input type="checkbox"/>	ราคาวัสดุ	สำนักดัชนีเศรษฐกิจการค้า กระทรวงพาณิชย์ จังหวัดสระแก้ว ประจำเดือน สิงหาคม 2561		
<input type="checkbox"/>	ประมาณราคาเมื่อ	เดือน ตุลาคม พ.ศ. 2561	<input type="checkbox"/> ปรับราคาเมื่อเดือน	
หลักเกณฑ์การคำนวณราคากลางงานก่อสร้าง ตามหนังสือกรมบัญชีกลาง ด่วนที่สุด ที่ กค 0405.3/ว.83 ลว.16 มีนาคม 2560				
FACTOR . F ประเภทงานอาคาร เจริญไซ - เงินล่วงหน้าจ่าย 0% , - เงินประกันผลงานหัก 0% , - ดอกเบี้ยเงินกู้ 6% , ค่าภาษีมูลค่าเพิ่ม 7%				
ลำดับที่	รายการ	ราคาก่อสร้างชนิดฐานราก		หมายเหตุ
		ไม่ตอกเสาเข็ม	เสาเข็มคอน.	
1	ค่างานส่วนที่ 1 ค่าวัสดุและค่าแรงงานหมวดงานก่อสร้าง	39,276	0	
	ราคารวมค่า ภาษี 1.0700	42,025	0	
	รวมเงิน (1)	42,025	0	
	คิดเป็นเงินทั้งสิ้นโดยประมาณ	42,000	0	
<input type="checkbox"/>	พื้นที่อาคาร 76.00 ตร.ม.	เฉลี่ยราคา	579	0 บาท / ตร.ม.

(ลงชื่อ)ผู้ประมาณการ

(นายมานนท์ คำตัน)

นายช่างโยธาชำนาญงาน

แบบสรุปค่าก่อสร้างของงานก่อสร้างอาคาร

โครงการก่อสร้าง	ปรับปรุงบ้านพักข้าราชการระดับ 3-4	เอกสารเลขที่	5336/32+ ข.52/ก.พ./34	
สถานที่ก่อสร้าง	สสอ.เขาดงกกรรจ์ อ.เขาดงกกรรจ์ จ.สระแก้ว	เอกสารเลขที่	-	
ลำดับ	รายการ	รวมเงินราคาค่าก่อสร้าง		หมายเหตุ
		ไม่ตอกเสาเข็ม	เสาเข็มคอน.	
	ส่วนที่ 1 ค่างานต้นทุน			
1	กลุ่มงานที่ 1			
	(คิดเฉพาะค่าวัสดุและค่าแรงงานหรือทุนซึ่งยังไม่รวมค่าอำนวยความสะดวก ดอกเบี้ย กำไร และภาษี)			
	งานสถาปัตยกรรม			
	1.งานทาสี		39,276	
	รวมค่างานกลุ่มงานที่ 1	0	39,276	

โครงการก่อสร้าง: **ปรับปรุงบ้านพักข้าราชการระดับ 3-4**
 สถานที่ก่อสร้าง : **สสอ.เขาดกรรจ์ อ.เขาดกรรจ์ จ.สระแก้ว**

แบบเลขที่ **5336/32+ ข.52/ก.พ./34**

เอกสารเลขที่

ลำดับ	รายการ	หน่วย	จำนวน	ราคาวัสดุ		ค่าแรงงาน		ราคารวม
				ต่อหน่วย	รวมวัสดุ	ต่อหน่วย	รวมค่าแรง	
	งานสถาปัตยกรรม							
	1. งานทาสี							
1	ทาสีน้ำมันทาไม้	ตร.ม.	158	44	6,952	38	6,004	12,956
2	ทาสีอัลลัมลินท์ทาสภาวอากาศ	ตร.ม.	376	40	15,040	30	11,280	26,320
	ทากายในภายนอก							
	รวม				21,992		17,284	39,276

บัญชีแสดงรายการก่อสร้างสำหรับงานก่อสร้างอาคาร

ส่วนราชการ สำนักงานสาธารณสุขจังหวัดสระแก้ว โทร. 037-425-141 ต่อ 207

<input type="checkbox"/>	ประเภท	ปรับปรุงหลังคา (ส่วนต่อเติมด้านหลัง) สสอ.เขาฉกรรจ์			
<input type="checkbox"/>	สถานที่ก่อสร้าง	สสอ.เขาฉกรรจ์ อ.เขาฉกรรจ์ จ.สระแก้ว			
<input type="checkbox"/>	หน่วยงานออกแบบแปลนและรายการ	กองแบบแผน กรมสนับสนุนบริการสุขภาพ			
<input type="checkbox"/>	แบบเลขที่ + เอกสารเลขที่			พื้นที่อาคาร	ตร.ม.
<input type="checkbox"/>	ประมาณราคาตามแบบ	ปร.4	จำนวน	2	แผ่น
<input type="checkbox"/>	ราคาค่าวัสดุ	สำนักดัชนีเศรษฐกิจการค้า กระทรวงพาณิชย์	จังหวัดสระแก้ว	ประจำเดือน	กรกฎาคม 2556
<input type="checkbox"/>	ประมาณราคาเมื่อเดือน	ตุลาคม 2561	<input type="checkbox"/>	ปรับราคาเมื่อเดือน
หลักเกณฑ์การคำนวณราคากลางงานก่อสร้าง ตามหนังสือกรมบัญชีกลาง ด่วนที่สุด ที่ กค 0405.3/ว.83 ลว.16 มีนาคม 2560					
FACTOR . F ประเภทงานอาคาร เื่อนไซ - เงินล่วงหน้าจ่าย 0% , - เงินประกันผลงานหัก 0% , - ดอกเบี้ยเงินกู้ 7% , ค่าภาษีมูลค่าเพิ่ม 7%					
ลำดับที่	รายการ	ราคาค่าก่อสร้างชนิดฐานราก		หมายเหตุ	
		ตอกเข็ม	ไม่ตอกเข็ม		
1	ค่างานส่วนที่ 1 ค่างานต้นทุน	0	23,380		
	ราคารวมค่า ภาษี	0	25,017		
รวมเงิน (1)		0	25,017		
คิดเป็นเงินทั้งสิ้นโดยประมาณ		0	25,000		
(ตัวอักษร)		สองหมื่นห้าพันบาทถ้วน			
<input type="checkbox"/>	พื้นที่อาคาร	92.25	ตร.ม.	เฉลี่ยราคา	
		0	271	บาท / ตร.ม.	

(ลงชื่อ)ผู้ประมาณการ

(นายมานนท์ คำคั่น)

นายช่างโยธาชำนาญงาน

บัญชีแสดงรายการก่อสร้างสำหรับงานก่อสร้างอาคาร

โครงการก่อสร้าง	ปรับปรุงหลังคา (ส่วนต่อเติมด้านหลัง) สสอ.เขาฉกรรจ์	แบบเลขที่	0	
สถานที่ก่อสร้าง	สสอ.เขาฉกรรจ์ อ.เขาฉกรรจ์ จ.สระแก้ว	เอกสารเลขที่	0	
ลำดับ	รายการ	จำนวนเงินชนิดฐานราก		หมายเหตุ
		ไม่ตอกเข็ม	ตอกเข็ม	
1	งานหลังคา			
	วัสดุผนังหลังคา	23,380	0	
	รวมค่างาน	23,380	0	

บัญชีแสดงรายการก่อสร้างสำหรับงานก่อสร้างอาคาร

โครงการก่อสร้าง	ปรับปรุงหลังคา (ส่วนต่อเติมด้านหลัง) สสอ.เขาฉกรรจ์		แบบเลขที่		
สถานที่ก่อสร้าง	สสอ.เขาฉกรรจ์ อ.เขาฉกรรจ์ จ.สระแก้ว		เอกสารเลขที่		
ผู้ประมาณการ	นายมานนท์ คำตัน	วันที่ประมาณราคา	ตุลาคม 2561	พื้นที่อาคาร	ตร.ม.
ผู้ปรับราคา		วันที่แจ้งราคา		จำนวน	ชั้น
ผู้ตรวจสอบ					

ลำดับ	รายการ	หน่วย	จำนวน	ราคาวัสดุ		ค่าแรงงาน		ราคารวม
				ต่อหน่วย	รวมวัสดุ	ต่อหน่วย	รวมค่าแรง	
	1.งานหลังคา							
1	รีดกระเบื้องหลังคา	ตร.ม.	92.25	0	0	20	1,845	1,845
2	หลังคา Metal Sheet หนา 0.35 มม. พร้อมอุปกรณ์	ตร.ม.	92.25	155	14,299	70	6,458	20,756
3	ทาสีน้ำมันทาไม้ (สีรองพื้นไม้ 1 ครั้ง ทาทับหน้า 2 ชั้น)	ตร.ม.	9.50	44	418	38	361	779
	รวม (1.)				14,717		8,664	23,380

สรุปบัญชีประมาณการ

โครงการ ก่อสร้างอาคารอเนกประสงค์ สำนักงานสาธารณสุข อ.เขาลกรรจ์
 ปริมาณงาน ขนาดกว้าง 12 เมตร ยาว 20 เมตร สูง 4.5 เมตร
 สถานที่ดำเนินงาน สำนักงานสาธารณสุข อ.เขาลกรรจ์ จ.สระแก้ว
 ประมาณการ เมื่อวันที่ 5 ตุลาคม 2561

ลำดับที่	รายการ	ทำงานต้นทุน รวมเป็นเงิน (บาท)	FACTOR F.	ค่าก่อสร้างทั้งหมด รวมเป็นเงิน (บาท)	หมายเหตุ
1	ค่าก่อสร้างทั้งหมด	268,229.25	1.3074	350,682.92	Factor F งานอาคาร
					- ดอกเบี้ยเงินกู้ 6%
					- ภาษี 7%
					- เงินล่วงหน้าจ่าย 0%
					- เงินประกันผลงานหัก 0%
					- พื้นที่ปกติ
	คิดเป็นงบประมาณทั้งหมด			350,000.0000	
	เป็นตัวอักษร (สามแสนห้าหมื่นบาทถ้วน)			350,000	* ใช้เวลาก่อสร้าง 60 วัน

ลงชื่อประมาณการ
 (นายอำนาจ เพิ่มกระโทก)
 ผู้อำนวยการกองช่าง อบต.เขาลกรรจ์

บัญชีประมาณการ

โครงการ ก่อสร้างอาคารอเนกประสงค์ สำนักงานสาธารณสุข อ.เขาลงกรรจ์

ปริมาณงาน ขนาดกว้าง 12 เมตร ยาว 20 เมตร สูง 4.5 เมตร

สถานที่ดำเนินงาน สำนักงานสาธารณสุข อ.เขาลงกรรจ์ จ.สระแก้ว

ประมาณการ เมื่อวันที่ 5 ตุลาคม 2561

ที่	รายการ	ปริมาณงาน		ค่าวัสดุตั้งของ		ค่าแรงงาน		รวมค่าวัสดุและแรงงาน	หมายเหตุ
		จำนวน	หน่วย	ราคา/บาท	จำนวน/บาท	ราคา/บาท	จำนวน/บาท		
	งานดิน								
	ขุดดิน	15.84	ลบ.ม.	-	-	99.00	1,568.16	1,568.16	
	ทรายรองพื้น	0.32	ลบ.ม.	677.57	216.82	99.00	31.68	248.50	
	งานแบบหล่อ	10	ตร.ม.	-	-	133.00	1,276.80	1,276.80	
	ไม้แบบ	5	ลบ.ฟ.	467.29	2,242.99	-	-	2,242.99	
	ไม้คร่ำค้ำยัน	1	ลบ.ฟ.	520.00	748.80	-	-	748.80	
	ตะปู	3	กก.	46.73	140.19	-	-	140.19	
	ท่อซีเมนต์ใยหิน ขนาด 8 นิ้ว ยาว 5 เมตร	10	ท่อน	500.00	5,000.00	200.00	2,000.00	7,000.00	
	งานคอนกรีต และเหล็กเสริม	3.49	ลบ.ม.	-	-	436.00	1,521.64	1,521.64	
	ปูนซีเมนต์ปอร์ตแลนด์ประเภท 1	23.94	ถุง	121.45	2,907.68	-	-	2,907.68	
	ทรายหยาบ	1.75	ลบ.ม.	642.53	1,121.21	-	-	1,121.21	
	หิน เบอร์ 1	3.66	ลบ.ม.	577.10	2,114.78	-	-	2,114.78	
	เหล็ก RB 6 มม.	20.00	เส้น	49.40	987.95	9.10	182.04	1,169.99	
	เหล็ก DB 12 มม.	42.00	เส้น	260.00	10,920.00	29.30	1,230.77	12,150.77	
	งานหลังคา								
	เหล็กกลม 2" หนา 2.3 ม.	45.83	ท่อน	490.00	22,458.33	-	-	22,458.33	
	เหล็กกลม 1 1/2" หนา 2.3 ม.	43.46	ท่อน	410.00	17,817.92	-	-	17,817.92	
	เหล็กชี 125 x 50 x 20 x 3.2 มม.	59	ท่อน	953.00	56,417.60	-	-	56,417.60	
	เหล็กแผ่นเพลทกลม Ø 0.20 ม. หนา 12 มม.	10.00	แผ่น	120.00	1,200.00	-	-	1,200.00	
	ค่าแรงติดตั้งโครงหลังคา	308.00	ตร.ม.	-	-	100.00	30,800.00	30,800.00	
	สี	362	ตร.ม.	170.00	61,516.20	-	-	61,516.20	
	น๊อตมุงแผ่นหลังคา	700	ตัว	3.00	2,100.00	-	-	2,100.00	
	ค่าแรงมุงหลังคา	362	ตร.ม.	-	-	70.00	25,330.20	25,330.20	
	รวมยอดยกไป				187,910.48		63,941.29	251,851.77	

ที่	รายการ	ปริมาณงาน		ค่าวัสดุถึงของ		ค่าแรงงาน		รวมค่าวัสดุและแรงงาน	หมายเหตุ
		จำนวน	หน่วย	ราคา/บาท	จำนวน/บาท	ราคา/บาท	จำนวน/บาท		
	รวมยอดยกมา				187,910.48		63,941	251,852	
	งานสี								
	ทาสีกันสนิม	146.82	ตรม.	20.00	2,936.38	20.00	2,936.38	5,872.75	
	ทาสีน้ำมัน	146.82	ตรม.	30.00	4,404.56	30.00	4,404.56	8,809.13	
	ทาสีน้ำอะครีค	28.26	ตรม.	30.00	847.80	30.00	847.80	1,695.60	
	รวมค่างานต้นทุนทั้งหมด				196,099.22		72,130.03	268,229.25	บาท

ลงชื่อ  ประมาณการ

(นายอำนาจ เพิ่มกระโทก)

ผู้อำนวยการกองช่าง อบต.เขาลกรรจ์

แบบก่อสร้าง

โครงการ ก่อสร้างอาคารอเนกประสงค์ สำนักงานสาธารณสุข อ.เขาฉกรรจ์

ปริมาณงาน ขนาดกว้าง 12 เมตร ยาว 20 เมตร สูง 4 เมตร

สถานที่ตั้ง สำนักงานสาธารณสุข อ.เขาฉกรรจ์ จ.สระแก้ว

ทางหลวงชนบทสาย เขษลกรรจ์ - ท้องใหญ่

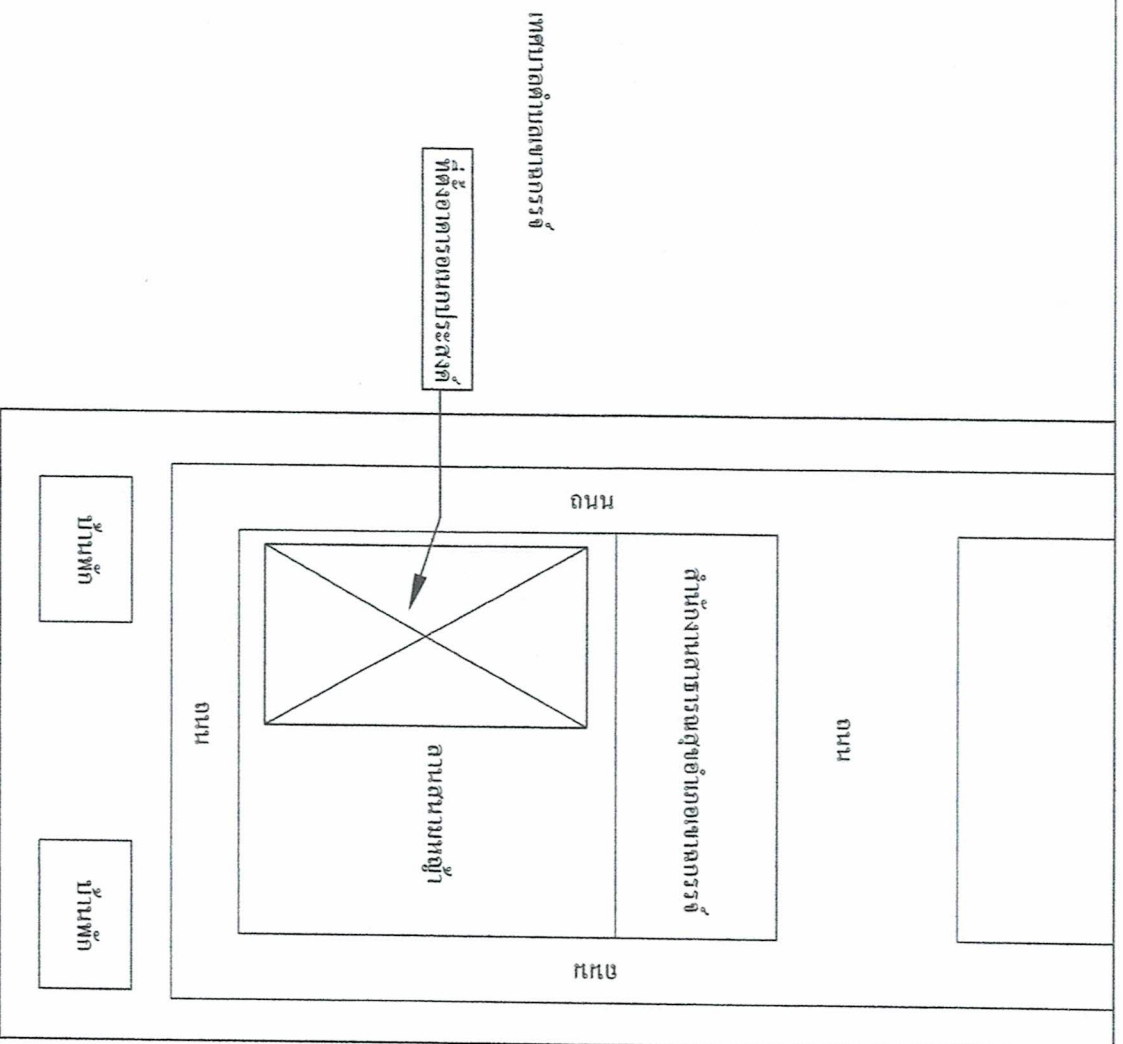

โครงการ

ก่อสร้างอาคารอเนกประสงค์ สำนักงานสาธารณสุข อ.เขษลกรรจ์

สถานที่

สำนักงานสาธารณสุข อ.เขษลกรรจ์ จ.สระแก้ว

แบบแผนที่

1 / 8

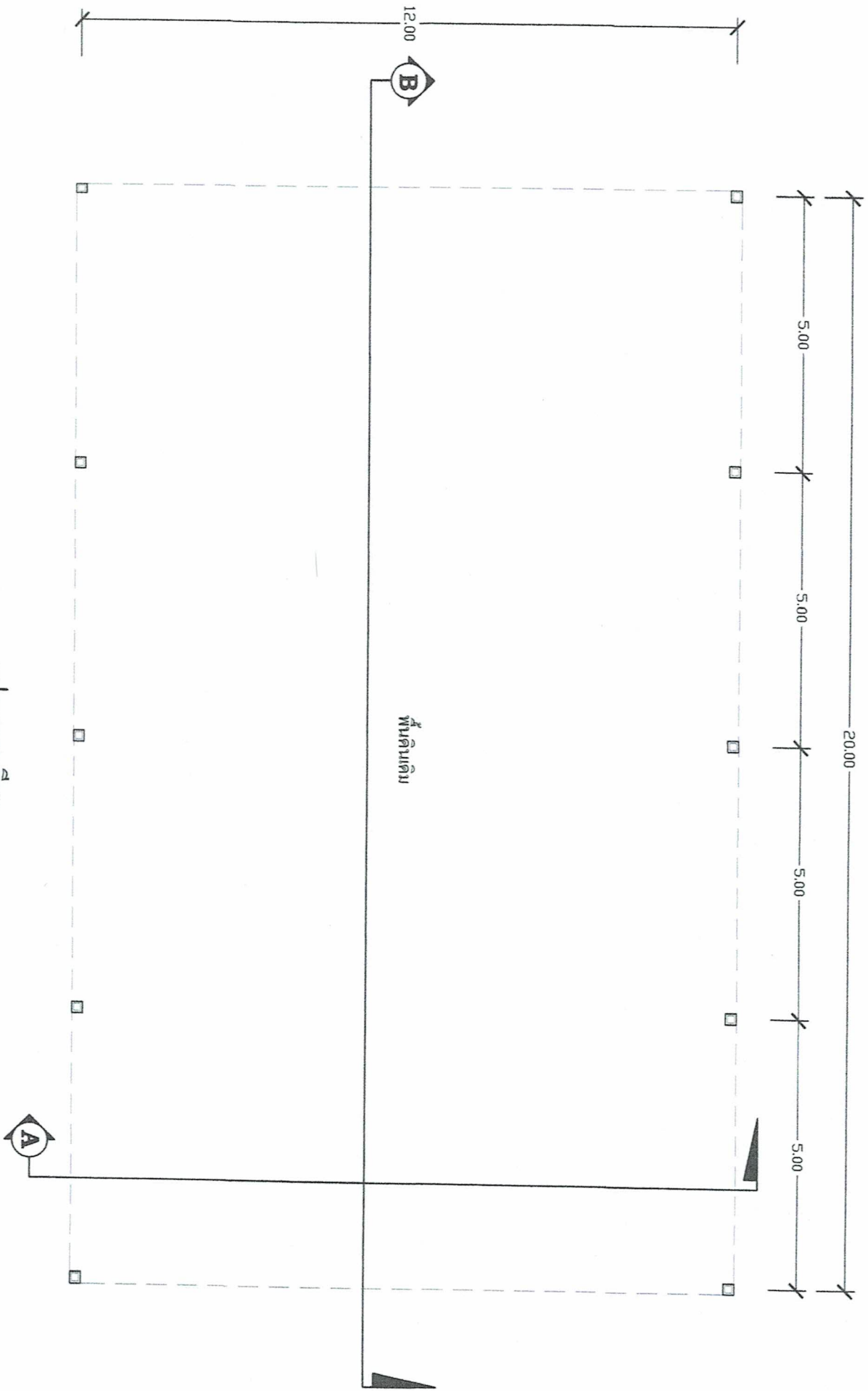

แปลนลานกีฬา
SCALE 1 : 100

โครงการ	ก่อสร้างอาคารอเนกประสงค์ สำนักงานสาธารณสุข อ.เขาฉกรรจ์	สถานที่	สำนักงานสาธารณสุข อ.เขาฉกรรจ์ จ.สระแก้ว	แบบแผนที่ 2 / 8
---------	--	---------	---	--------------------

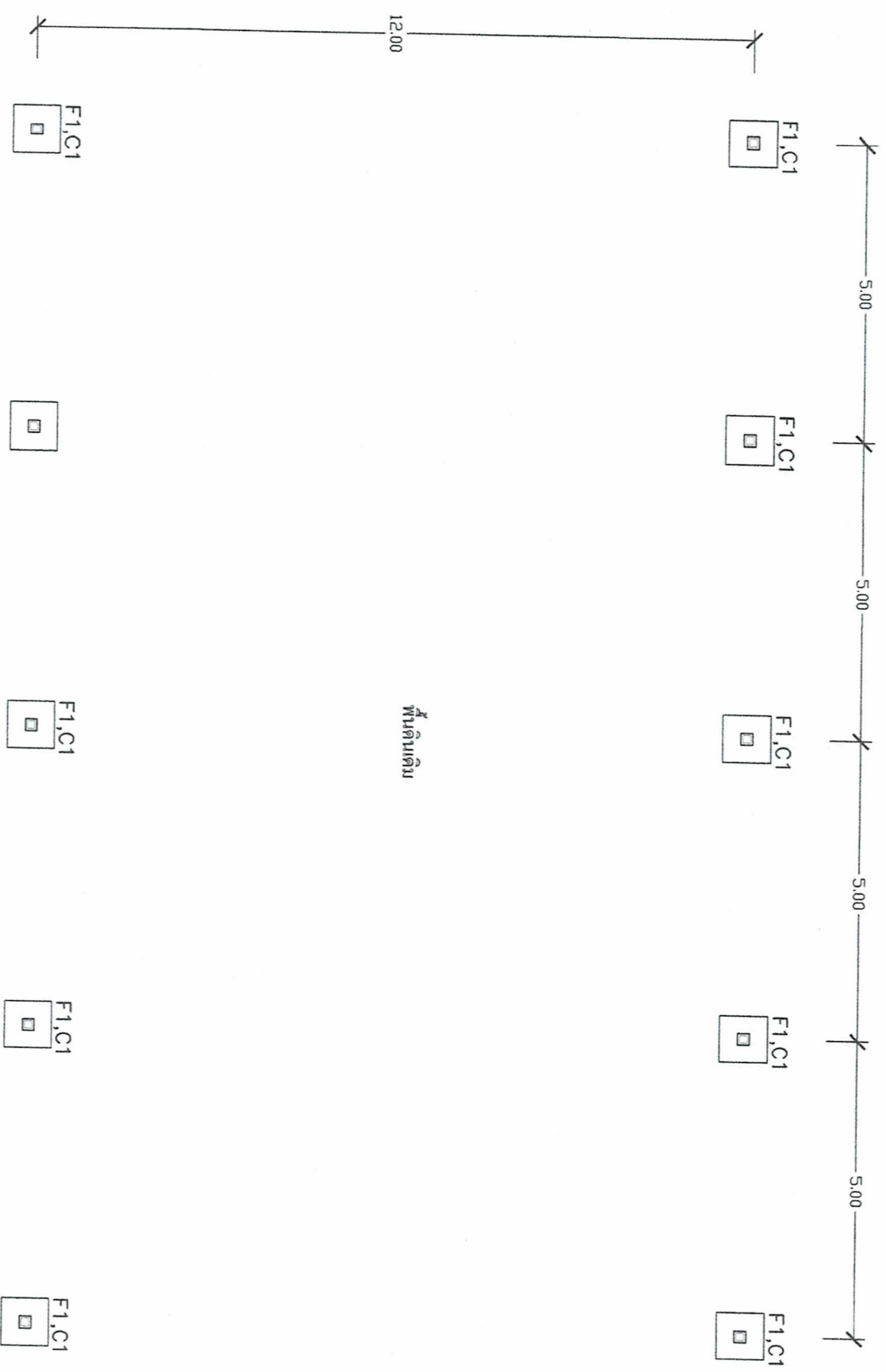

แปลนฐานราก เสา
SCALE 1 : 100

โครงการ	ก่อสร้างอาคารอเนกประสงค์ สำนักงานสาธารณสุข อ.เขาคกรรจ์	สถานที่	สำนักงานสาธารณสุข อ.เขาคกรรจ์ จ.สระแก้ว	แบบแผนที่ 3 / 8
---------	--	---------	---	--------------------

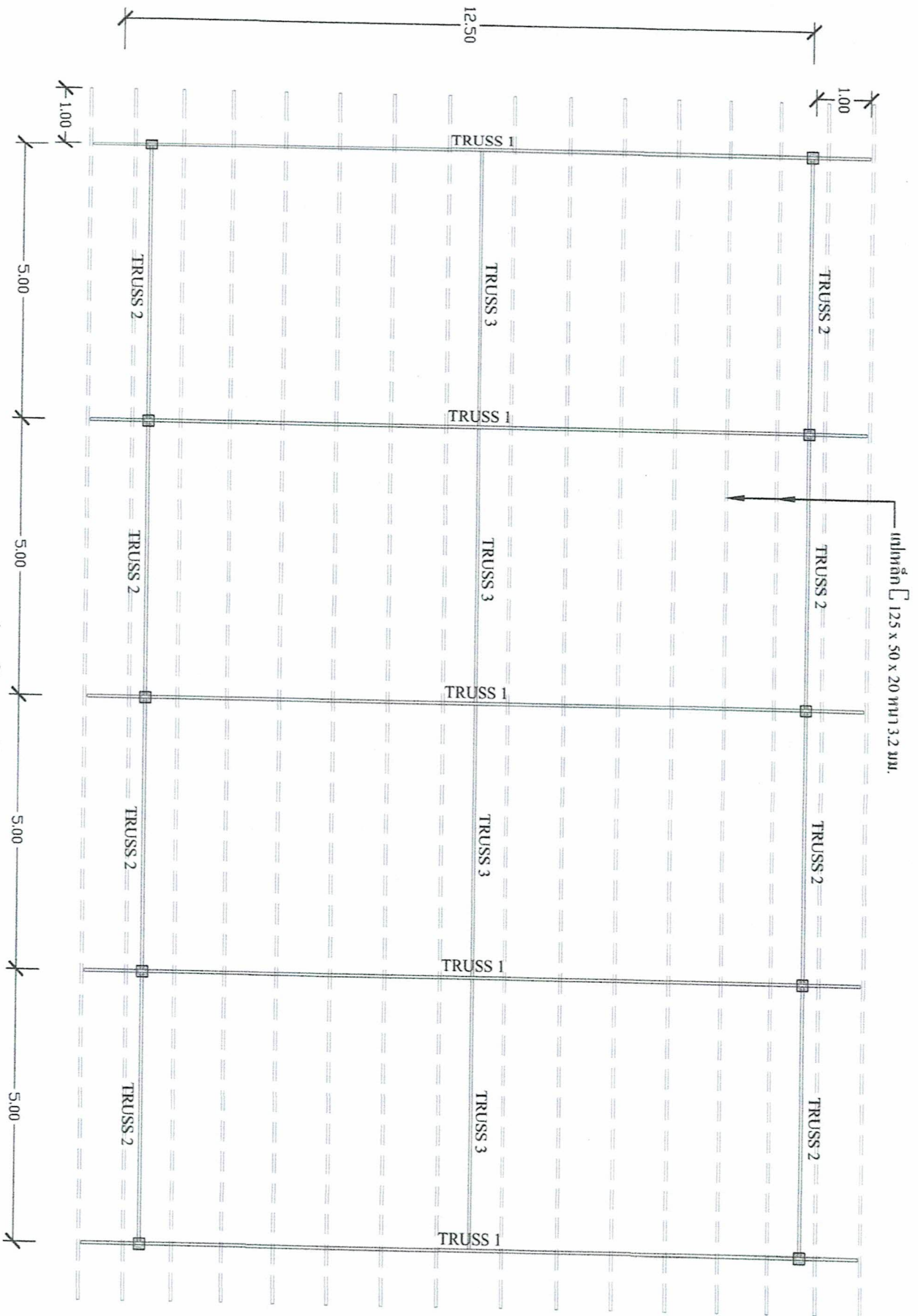

แปลนโครงหลังคา
SCALE 1 : 100

โครงการ

ก่อสร้างอาคารอเนกประสงค์ สำนักงานสาธารณสุข อ.เขาลงกระดี

สถานที่

สำนักงานสาธารณสุข อ.เขาลงกระดี จ.สระแก้ว

แบบหน้าที่

4 / 8

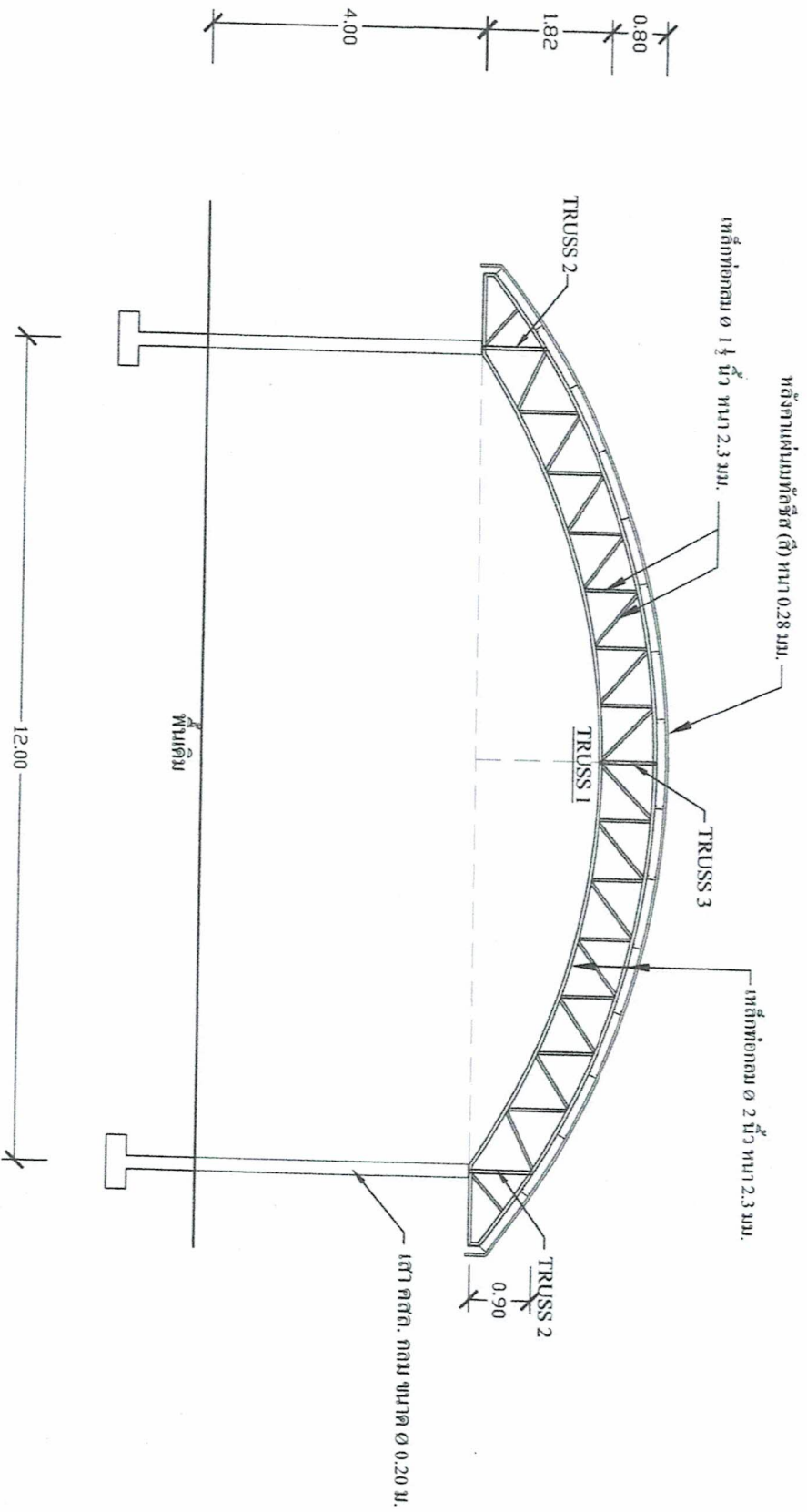

รูปตัด A
SCALE 1 : 100

โครงการ	ก่อสร้างอาคารอนุบาลประสิทธิ์ สำนักงานสาธารณสุข อ.เขาฉกรรจ์	สถานที่	สำนักงานสาธารณสุข อ.เขาฉกรรจ์ จ.สระแก้ว	แบบแผนที่ 5 / 8
---------	--	---------	---	--------------------

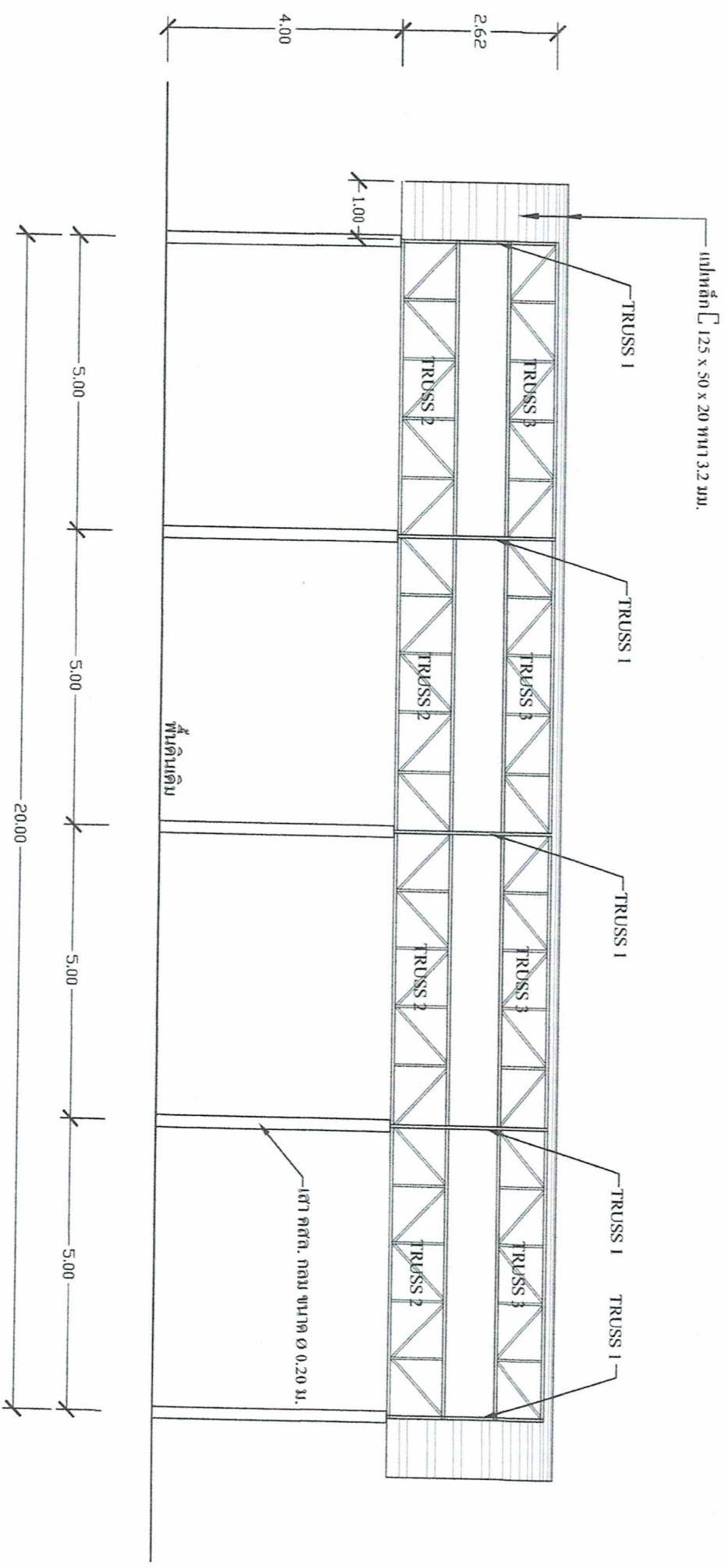

รูปตัด B
SCALE 1 : 100

โครงการ	ก่อสร้างอาคารอเนกประสงค์ สำนักงานสาธารณสุข อ.เขาฉกรรจ์	สถานที่	สำนักงานสาธารณสุข อ.เขาฉกรรจ์ จ.สระแก้ว	แบบแผ่นที่ 6 / 8
---------	--	---------	---	---------------------

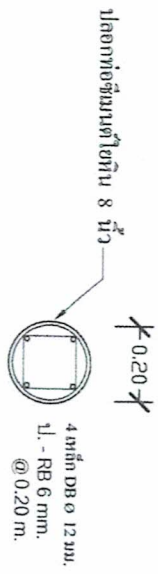

สถา C1
มาตราส่วน 1:20

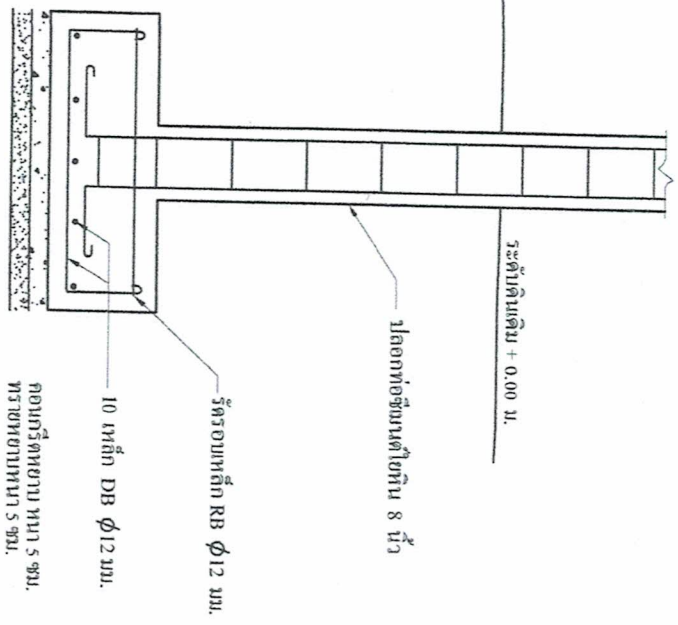
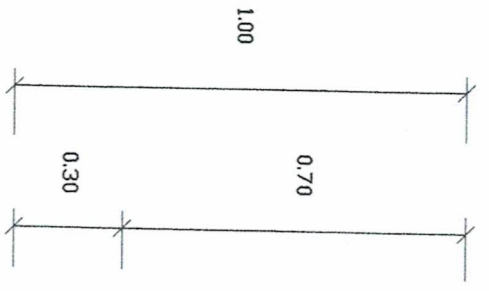
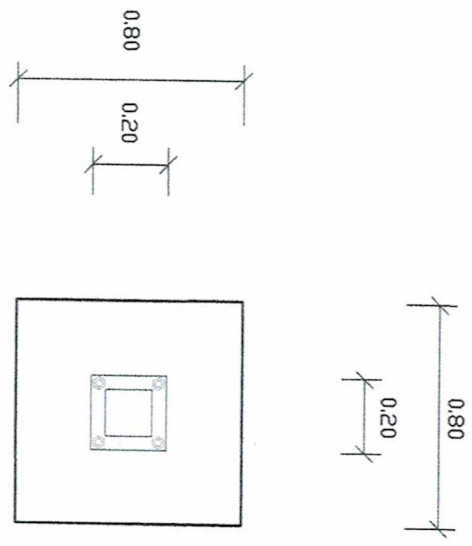

รูปตัดฐานราก F1
มาตราส่วน 1:25

แปลนฐานราก F1
มาตราส่วน 1:25

โครงการ	ก่อสร้างอาคารอเนกประสงค์ สำนักงานสาธารณสุข อ.เขาคกรรัง	สถานที่	สำนักงานสาธารณสุข อ.เขาคกรรัง จ.สระแก้ว	แบบแผ่นที่ 7 / 8
---------	--	---------	---	---------------------

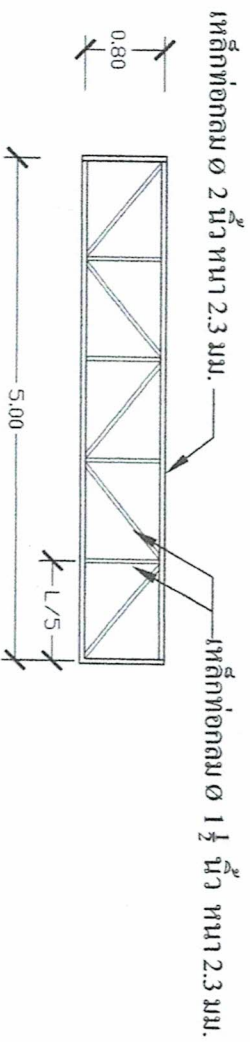
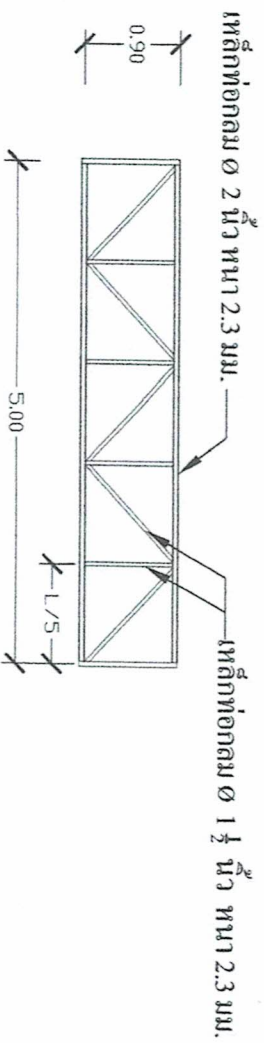
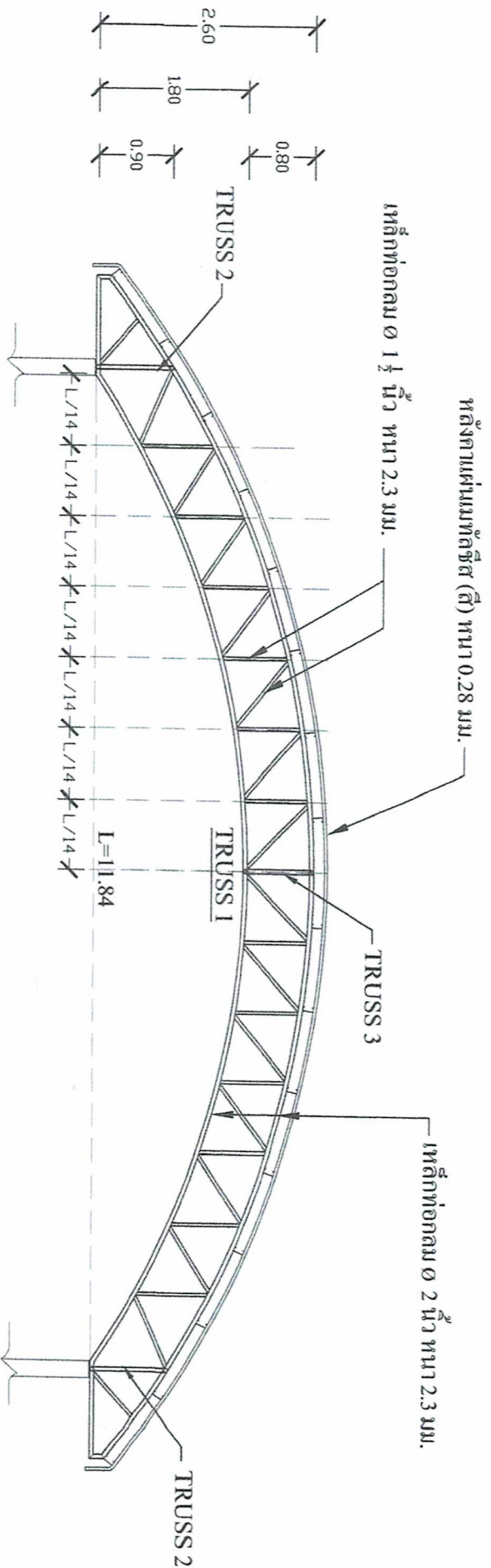

มาตราส่วน 1:75

โครงการ	ก่อสร้างอาคารอเนกประสงค์ สำนักงานสาธารณสุข อ.เขาฉกรรจ์	สถานที่	สำนักงานสาธารณสุข อ.เขาฉกรรจ์ จ.สระแก้ว	แบบแผ่นที่ 8 / 8
---------	--	---------	---	---------------------