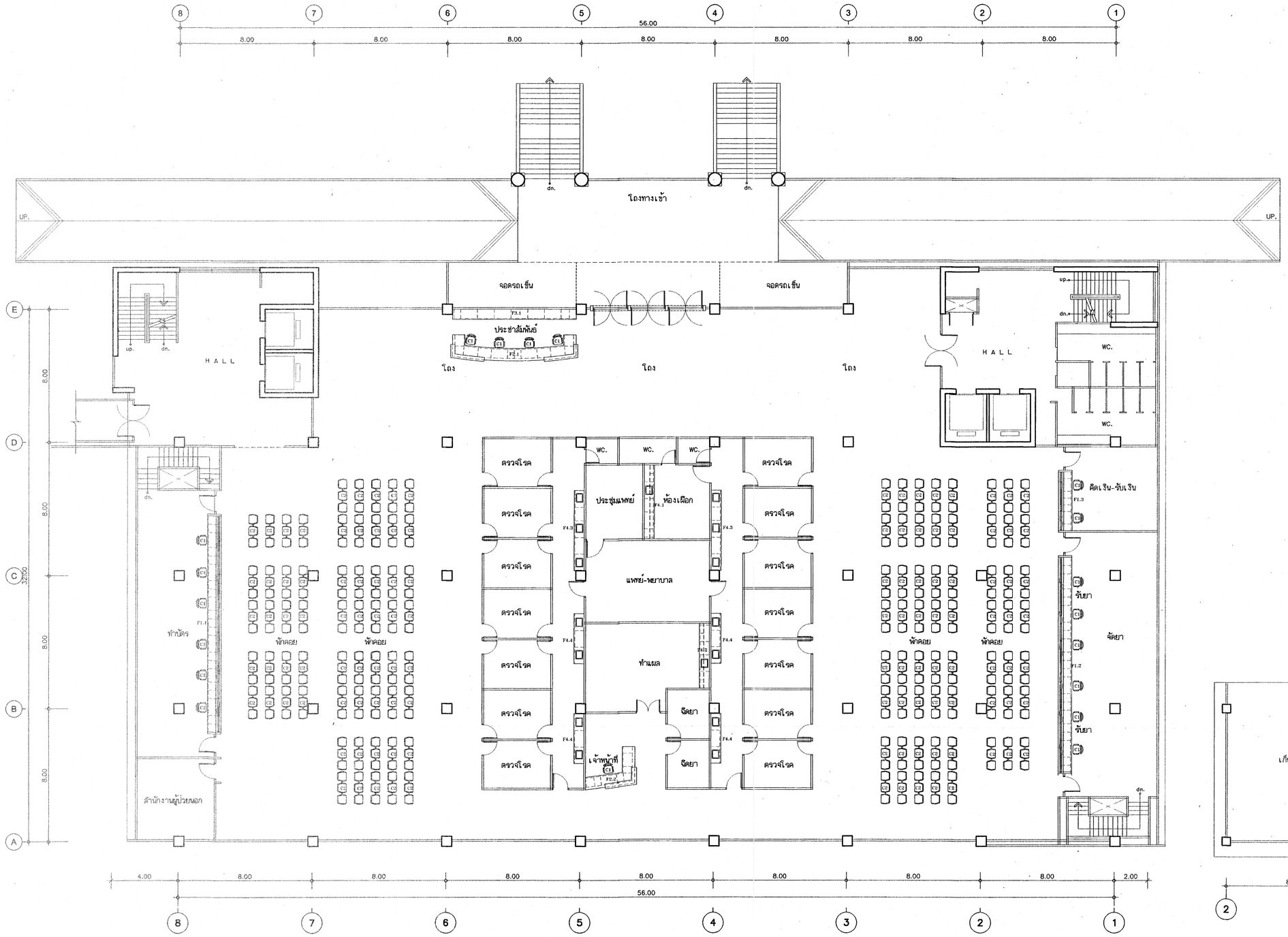

แปลนครุภัณฑ์ชั้น 1

มาตราส่วน 1:125

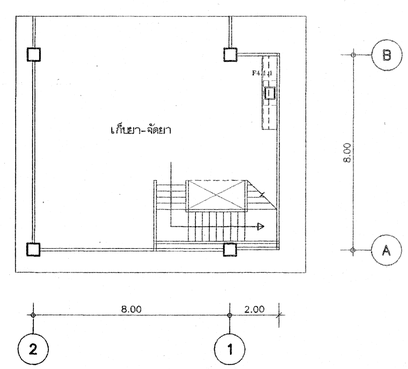

แปลนครุภัณฑ์ชั้นล่าง

มาตราส่วน 1:125

I-03/21

กองแบบแผน
กรมสนับสนุนบริการสุขภาพ
กระทรวงสาธารณสุข

แบบ
อาคารผู้ป่วยนอกผู้ป่วยใน
โรงพยาบาลบางพลี
จ.สมุทรปราการ

ช่างเขียน
สมใจ ดิพสูจินดา
สถาปนิก
ศิเรก อิสสรัตนะ
วิศวกรไฟฟ้า
วิชัย บานเพียว
สถาปนิก
สมใจ ดิพสูจินดา
วิศวกรไฟฟ้า
โกวิทย์ เคนกูล
วิศวกรเครื่องกล
สุวิทย์ โกลิเพร่
วิศวกรสุขาภิบาล
สมชัย อรรถพิณะศิริ
หมกมุ่มานศึกษาและสรุปผลและสิ่งก่อสร้าง
สำรวจ อนุชาชาติ
ผู้อำนวยการกอง
กลิเบทร์ วิเศษสิทธิ์

แสดงแบบ
แปลนครุภัณฑ์ชั้นล่าง-ชั้น 1

I-03/21

แบบเลขที่	แผ่นที่
10097	29
	จำนวน 163

แก้ไขแบบ

ชื่อแฟ้มอิเล็คโทรนิค
วันที่ มีนาคม 2548

แบบก่อสร้างนี้เป็นงานที่มีลิขสิทธิ์ตามพระราชบัญญัติลิขสิทธิ์
. . . ห้ามนำไปดัดแปลงหรือเผยแพร่โดยไม่ได้รับอนุญาต . . .