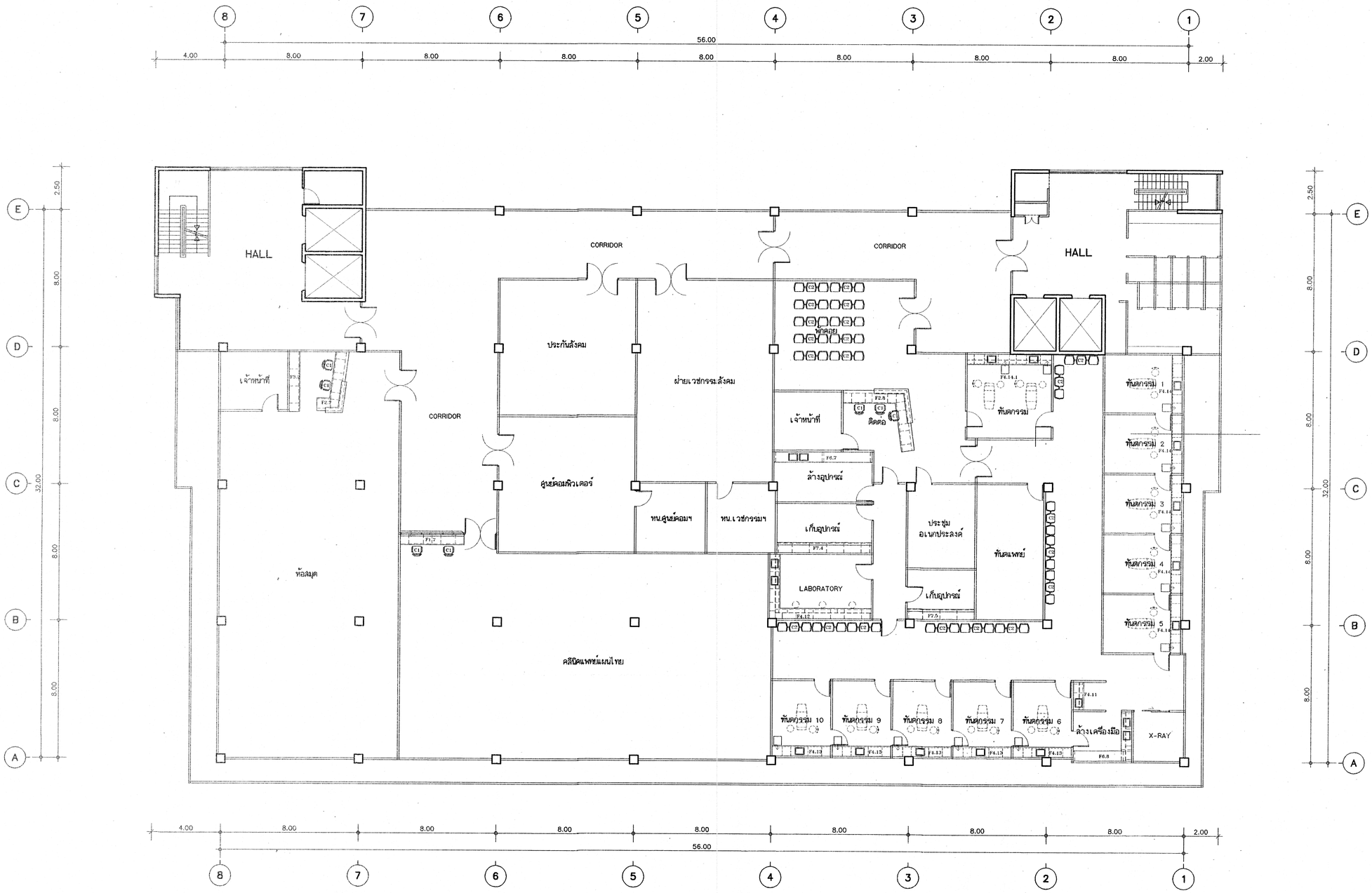


## แปลนครึ่งชั้น 4

มาตราส่วน 1 : 125

I-06/21

**กองแบบแผน**
กรมสนับสนุนบริการสุขภาพ
กระทรวงสาธารณสุข

แบบของ
อาคารผู้ป่วยนอกผู้ป่วยใน
โรงพยาบาลบางพลี
จ.สมุทรปราการ

| | |
|---|---|
| ช่างเขียน | |
| สมใจ ดิษฐจินดา | |
| สถาปนิก | |
| ศิเรก อิสสรัตนะ | |
| วิศวกรโยธา | |
| วิชัย บานเพียร | |
| นัทพนากร | |
| สมใจ ดิษฐจินดา | |
| วิศวกรไฟฟ้า | |
| โกวิทย์ เลขบุล | |
| วิศวกรเครื่องกล | |
| สุวิทย์ โกสินทร์ | |
| วิศวกรสุขาภิบาล | |
| สมภัก อรรมรัตนะศิริ | |
| หมวดสถาปนิกชำนาญการ | |
| อำรงค์ อนุชาชาติ | |
| ผู้อำนวยการกอง | |
| กลินทร์ วิเคชสินธุ์ | |

แสดงแบบ

แปลนครึ่งชั้น 4

I-06/21

| แบบเลขที่ | แผ่นที่ |
|---|---|
| 10097 | 32 |
| | จำนวน 163 |

แก้ไขแบบ

| | |
|---|---|
| ชื่อแฟ้มอิเล็คโทรนิค | วันที่ มีนาคม 2548 |

แบบก่อสร้างนี้เป็นงานที่มีลิขสิทธิ์ตามพระราชบัญญัติลิขสิทธิ์
. . . . ห้ามนำไปใช้หรือเผยแพร่โดยไม่ได้รับอนุญาต . . . .