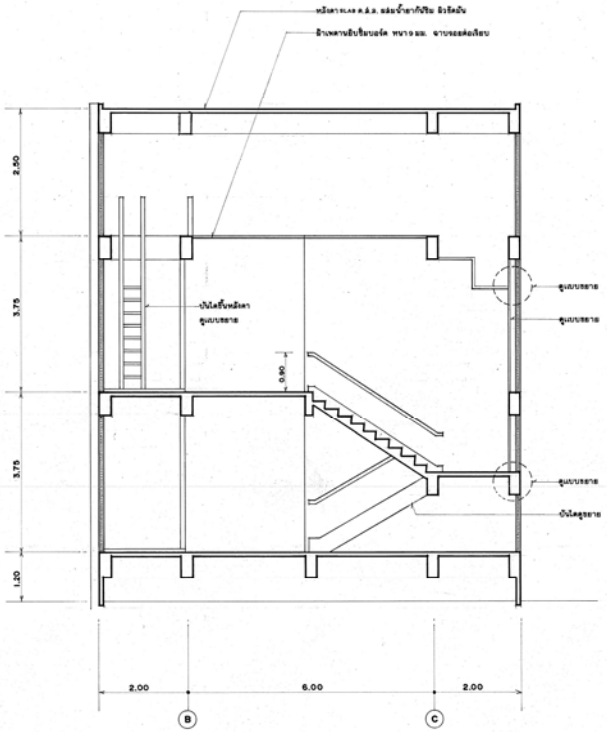

รูปตัดตามยาวช่องบันได 1:50

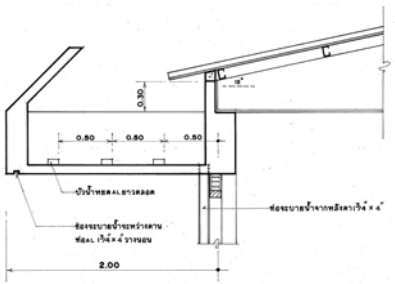

แบบขยายเชิงชาย 1:20

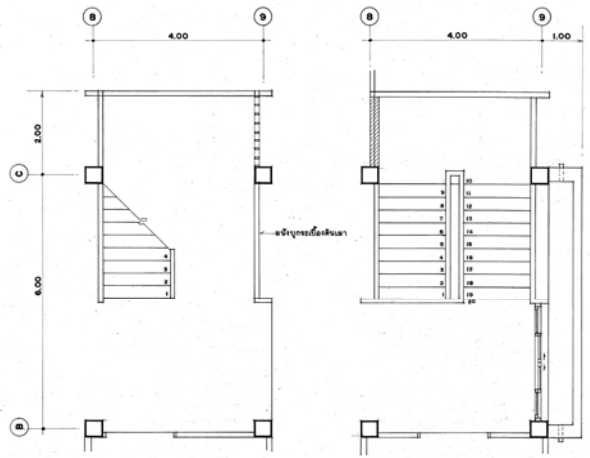

แปลนพื้นชั้นล่าง 1:50

แปลนพื้นชั้นบน 1:50

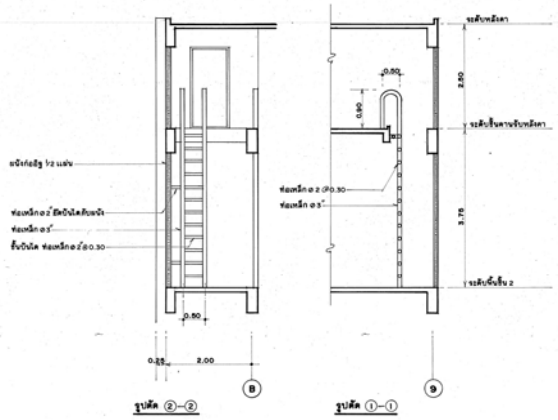

รูปตัด ②-②

รูปตัด ①-①

แบบขยายบันไดขึ้นหลังคา 1:50

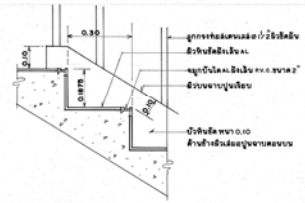

แบบขยายลูกตั้ง-ลูกนอน 1:10

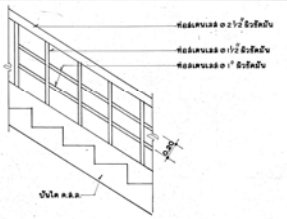

แบบขยายราวบันได 1:20

กองแบบแผน กระทรวงสาธารณสุข	แบบ อาคารอุบัติเหตุ โรงพยาบาลสมเด็จพระยุพราช
ชื่อสำรวจ ถ่ายเสียง ภัทรพร เลียวศรชูเลิศ	
ผู้สำรวจ	แสดงแบบ ขยายบันได ขยายเชิงชาย รูปตัดช่องบันได
ผู้ตรวจ	แบบเลขที่ 8728
ผู้ตรวจสอบ	แผ่นที่ 14 จำนวน 57
ผู้ออกแบบ	
ผู้ควบคุมงาน	
ผู้ตรวจสอบ	
	ผู้อำนวยการกองแบบแผน กรมสาธารณสุข

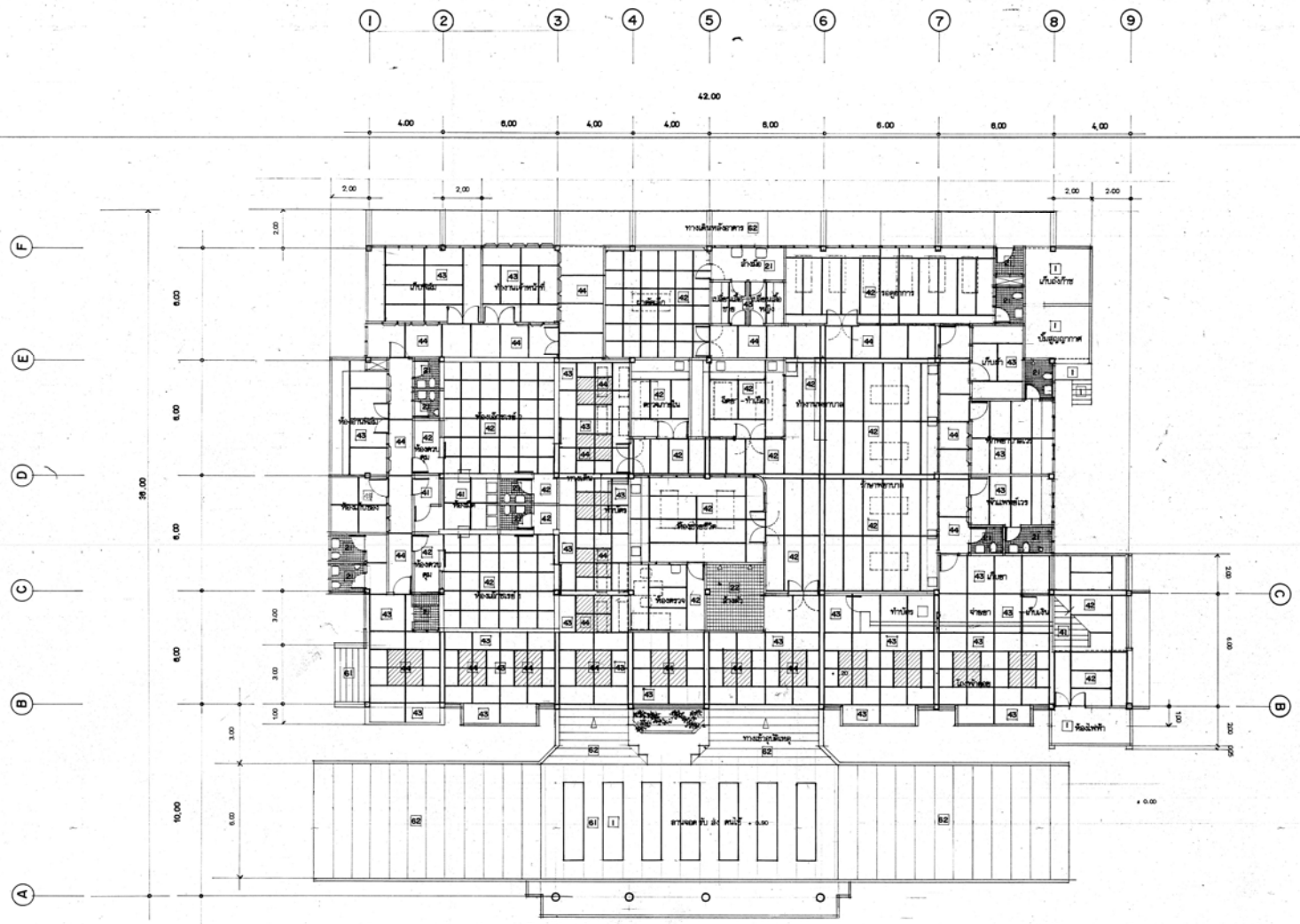

แปลนพื้นชั้นล่าง | มาตราส่วน 1:100 | แสดงวัสดุผิวพื้น

1 พื้นผิวขัดมัน ผสมสีเขียว

2 พื้นผิวปูกระเบื้องเซรามิค ขนาด 8" x 8"
- 21 กระเบื้องสีเรียบ ผิวกันลื่น
- 22 กระเบื้องสีลวดลาย ผิวกันลื่น

4 พื้นผิวหินขัดกับที่ เม็ดหินเบอร์ 2 – 3 ยังเส้นอลูมิเนียม
- 41 เม็ดหินสีขาวตัวนิ พื้นสีดำ
- 42 เม็ดหินสีขาวตัวนิ พื้นสีเขียวอ่อน
- 43 เม็ดหินสีขาวตัวนิ พื้นสีครีม
- 44 เม็ดหินสีขาว 80% สีดำ 15% สีน้ำหาล 5% พื้นสีขาว

6 พื้นผิวหินล้าง เม็ดหินเบอร์ 3
- 61 เม็ดหินสีขาวตัวนิ พื้นสีเทา
- 62 เม็ดหินสีขาวตัวนิ พื้นสีน้ำหาล เฉพาะร่องตามแบบ

หมายเหตุ

- ปริมิงงนนิ

1. พื้นผิวขัดมัน ปริวเชิงงนนิงผิวขัดมันนิ สูง 10 ซม. ผิวเสมอปูนขาม ทอนบน เฉพาะร่องรอยต่อระหว่างปริวกับงนนิ
2. พื้นผิวหินขัด
   - 2.1 ห้องน่าขัดเล็ก ปริวหินขัดสีเดียวกับพื้นิน เสมอผิว มุมระเบียงทอนบน
   - 2.2 ส่วนอื่นๆทั้งหมด เม็นปริวอลูมิเนียมเหลี่ยมสี สูง 10 ซม.

กองแบบแผน กระทรวงสาธารณสุข	แบบ อาคารอุบัติเหตุ โรงพยาบาลสมเด็จพระยุพราช
แบบแผน	แปลนพื้นชั้นล่าง แสดงวัสดุผิวพื้น
แบบแผนที่	8728
แผ่นที่ 15	แก้ไขแบบ ครั้งที่ ____ วันที่ ____
จำนวน 57	วันที่

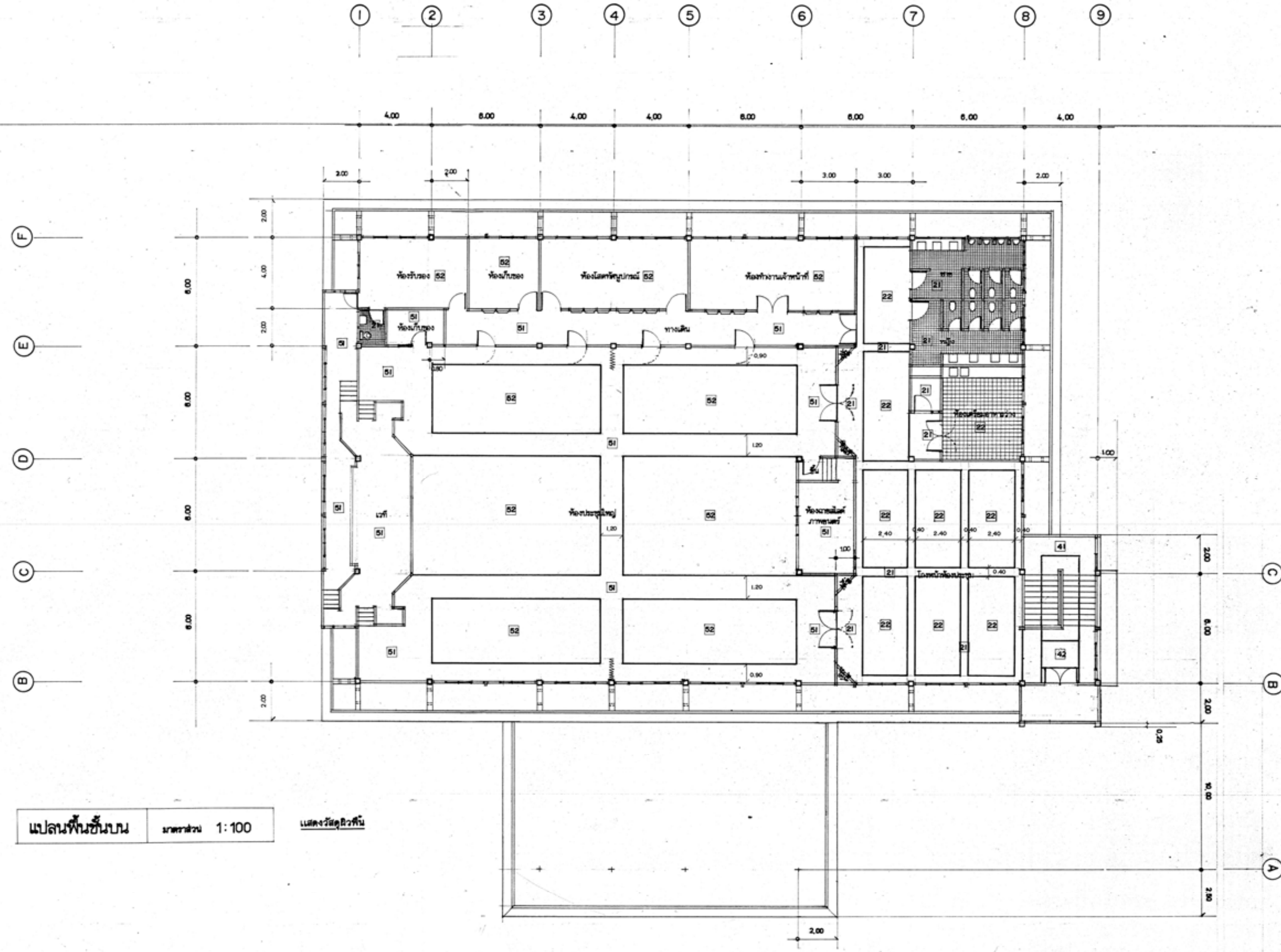

แปลนพื้นชั้นบน มาตราส่วน 1:100

แสดงวัสดุผิวพื้น

2 พื้นกระเบื้องเซรามิค ขนาด 8" x 8"

- 21 กระเบื้องเซรามิค ผิวเรียบ
- 22 กระเบื้องเซรามิค ผิวลาย

4 พื้นหินขัดกับที่ ฝังเส้นอลูมิเนียม เม็ดหิน เบอร์ 2–3

- 41 เม็ดหินสีขาวล้วน พื้นสีดำ
- 42 เม็ดหินสีขาวล้วน พื้นสีเขียวอ่อน

5 พื้นกระเบื้องยาง แบบไม่มีส่วนผสมใยหิน ขนาด 12" × 12" หนา 2 มม.

- 51 กระเบื้องยาง ผิวสีเรียบ
- 52 กระเบื้องยาง ผิวพิมพ์ลาย

หมายเหตุ

- บันไดไม้ ห้องฉายภาพยนตร์ , เวที , หลังเวที ปูกระเบื้องยางเหมือนพื้น
- บัวเชิงผนัง อลูมิเนียมเคลือบสี สูง 10 ซม. (ยกเว้นภายในห้องประชุม ดูแบบขยาย)

กองแบบแผน กระทรวงสาธารณสุข

แบบ อาคารอุบัติเหตุ

[illegible]

แสดงแบบ [illegible]

แสดงวัสดุผิวพื้น

แบบเลขที่ 8728

แผ่นที่ 16

จำนวน 57

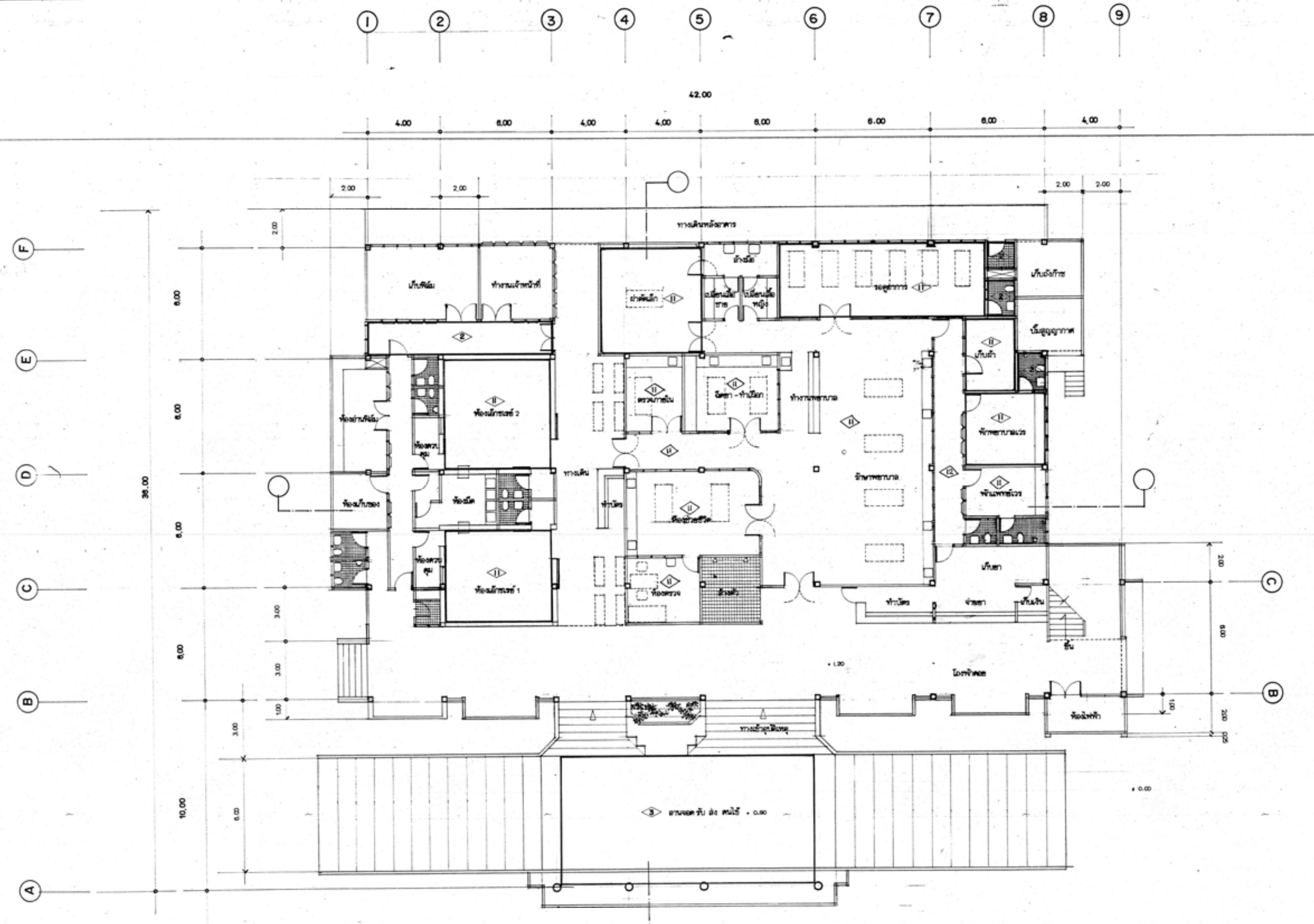

แปลนพื้นชั้นล่าง มาตราส่วน 1:100 แสดงแปลนฝ้าเพดาน

รายละเอียดฝ้าเพดาน

<1> **ฝ้ายิปซั่มบอร์ด** หนา 9 มม.

<11> โครงเคร่าเหล็กชุบสังกะสี 0.60×0.60* ฉาบรอยต่อเรียบ

<12> โครงเคร่าเหล็กชุบสังกะสี 0.60×0.60* ฉาบรอยต่อเรียบ ทำระดับตามแบบ

<2> **ฝ้ากระเบื้องแผ่นเรียบ** หนา 6 มม.

- โครงเคร่าอลูมิเนียม ที-บาร์ 0.60×0.60*

<3> **ฝ้าอลูมิเนียมอบสี**

- โครงเคร่าอลูมิเนียม ตัวซี C วางชิด

<4> **ฝ้าฉาบปูนเรียบ**

หมายเหตุ

1. โครงเคร่าเหล็กชุบสังกะสี ความหนาของโครงเคร่าไม่น้อยกว่า 0.55 แผ่นฝ้าต้องยึดแนบสนิทกับโครงเคร่าทั้ง 4 ด้าน
2. โครงเคร่าอลูมิเนียม ที บาร์ ความหนาของโครงเคร่าไม่น้อยกว่า 1 มม.

กองแบบแผน กระทรวงสาธารณสุข	แบบ อาคารอุบัติเหตุ โรงพยาบาลสมเด็จพระยุพราช
	แสดงแบบ แปลนพื้นชั้นล่าง แสดงแปลนฝ้าเพดาน
	แบบเลขที่ 8728
	แผ่นที่ 17
	จำนวน 57