# แบบขยายครุภัณฑ์ B2

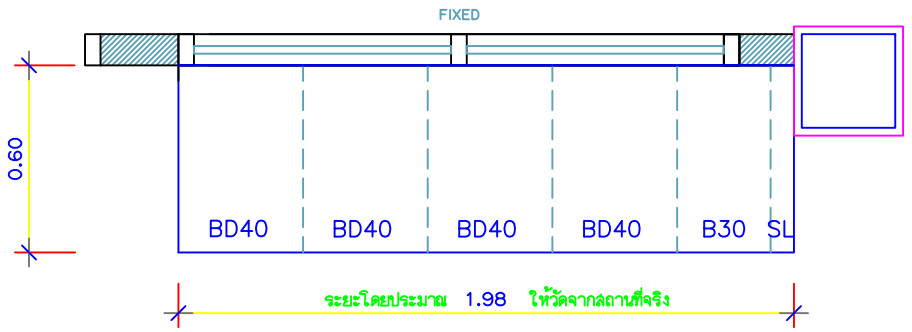


## PLAN B2

SCALE 1 : 25

(NURSE STATION ER FL1)

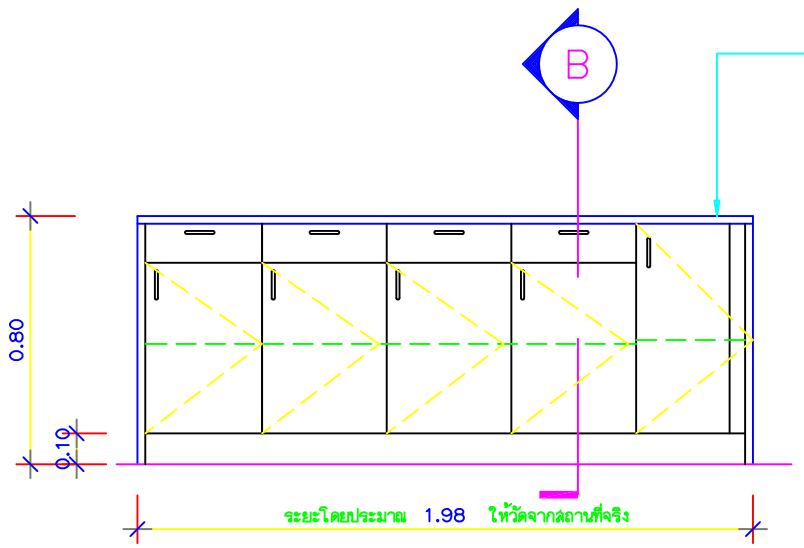


## ELEVATION B2

SCALE 1 : 25

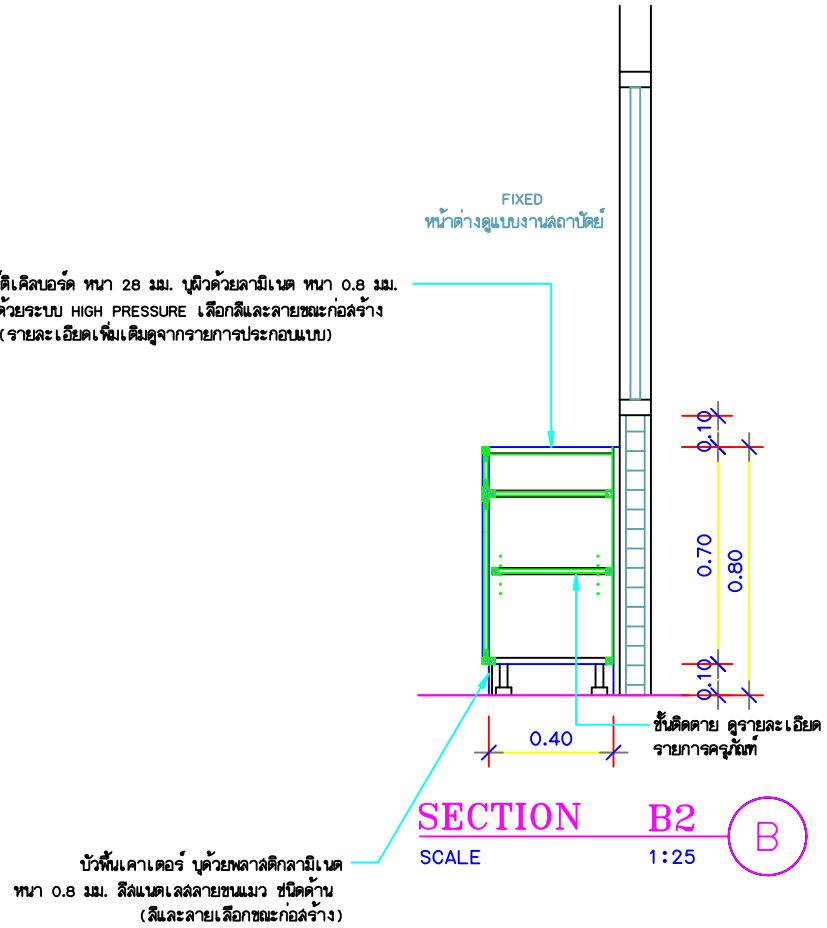


## SECTION B2

SCALE 1:25

B

**กองแบบแผน**
กรมสนับสนุนบริการสุขภาพ
กระทรวงสาธารณสุข

**เอกสารเลขที่**
ก.23/ก.พ./64

| แผ่นที่ | รวม |
|---|---|
| | |

**แบบ**
ปรับปรุงแผนกฉุกเฉิน
โรงพยาบาลปอดเปต
ประเทศกัมพูชา

| | |
|---|---|
| สถาปนิก | วัลลียา ว่องวุฒิวงศ์ ส-สถ.2902 |
| วิศวกรโยธา | อนุชา พิพัฒน์โชค ภย.53489 |
| มัณฑนากร/นายช่างศิลป์ | อธิป ตรียศ |
| วิศวกรเครื่องกล | ประสิทธิ์ พรหมศิริโพบูลย์ สก.3512 |
| วิศวกรไฟฟ้า/นายช่างไฟฟ้า | ชาติชาย ตันตยานนท์ สฟก.4986 |
| วิศวกรสิ่งแวดล้อม/นายช่างเครื่องกล | สุทัศ บุญชม |
| หัวหน้ากลุ่มมาตรฐานอาคารและสภาพแวดล้อม 5 | พงศ์พันธุ์ จิวสุวรรณ สย.8748 |

**แสดงแบบ**
แบบขยายครุภัณฑ์ B2

แก้ไขแบบ

| ชื่อแฟ้มอิเล็คโทรนิค | วันที่ |
|---|---|
| | ม.ค.2564 |

แบบก่อสร้างนี้เป็นงานอันมีลิขสิทธิ์ตามพระราชบัญญัติลิขสิทธิ์
ห้ามนำไปใช้หรือเผยแพร่โดยไม่ได้รับอนุญาต