



# คณะกรรมการพัฒนาคุณภาพชีวิต อำเภอตาพระยา

พชอ.ตาพระยา

เรารักตาพระยา คนตาพระยาไม่ทอดทิ้งกัน

# ข้อมูลทั่วไปอำเภอตาพระยา

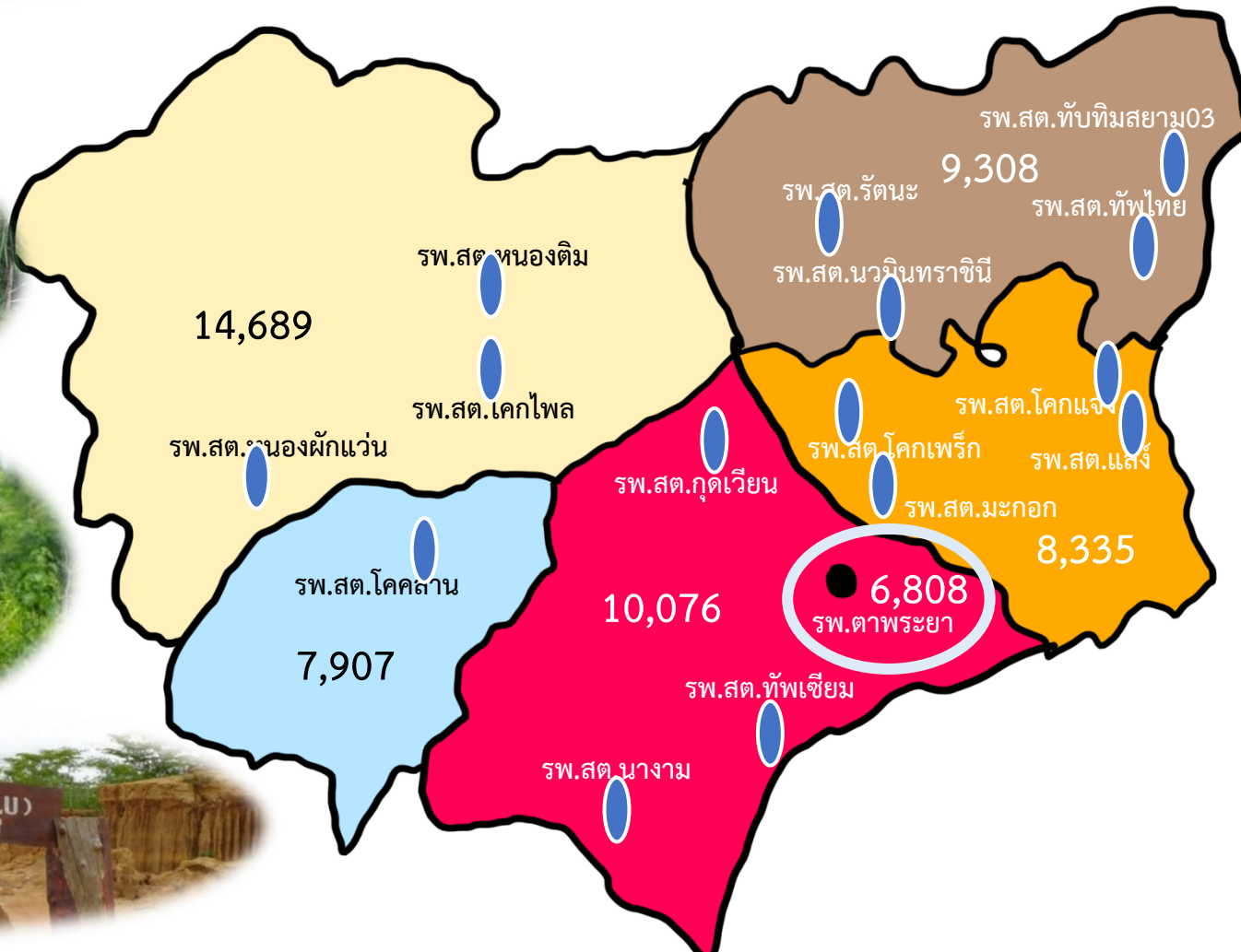

- พื้นที่ 5 ตำบล
- 64 หมู่บ้าน 4 ชุมชน
- หลังคาเรือน 15,324 หลัง
- ประชากร 54,977 คน
  - ชาย 27,369 คน
  - หญิง 27,608 คน
- อบต. 5 แห่ง
- เทศบาล 1 แห่ง
- โรงเรียน 12 แห่ง
- ศูนย์พัฒนาเด็กเล็ก 27 แห่ง
- วัด/สำนักสงฆ์ 49 แห่ง
- รพช. 1 แห่ง
- รพ.สต. 15 แห่ง

พื้นที่ 642.345 กม.<sup>2</sup>  
 ความหนาแน่น ปชก. 87



# พชอ.ตาพระยา

ก.กรรมการ



พชอ.

ที่ปรึกษา พชอ.

อนุกรรมการ

(รายประเด็น)

พชต.

ก.กิจกรรม



ขับเคลื่อน  
รายประเด็น



ก.กองทุน



ผ้าป่า  
ข้าวเปลือก

ระเบียบการใช้

ปัจจุบัน

622,544.37 บาท

เรารักตาพระยา คนตาพระยาไม่ทอดทิ้งกัน

รหัสสาขา Branch Code	0578	บัญชีที่ Account No.	020199230551
ชื่อสาขา Branch Name	สาขาตาพระยา	ชื่อโครงการ Project Code	
ชื่อบัญชี Account Name	กองทุนเรารักตาพระยา คนตาพระยาไม่ทอดทิ้ง กัน		
2001 - บัญชีเงินฝากออมทรัพย์ (บัญชีผูกฝาก)			
133887527			
ธนาคารเพื่อการเกษตรและสหกรณ์การเกษตร Bank for Agriculture and Forestry (B.A.F.)			
สาขาตาพระยา			
ผู้มีอำนาจเซ็น Authorized Signature			
วันที่ 000133887527			

วันที่ DATE	สาขา ORG.BR.	คำขอ CODE	ถอน WITHDRAWAL	ฝาก DEPOSIT	ยอดคงเหลือ BALANCE	เจ้าหน้าที่ STAFF ID.
14/02/66	0578	SWCA	*****10,000.00		*****645,687.20	6500375 1
09/03/66	0578	SWCA	*****12,038.00		*****633,649.20	6500375 2
25/03/66	0001	IIPS		*****385.17	*****634,544.37	9400 3
27/03/66	0578	SWCA	*****7,000.00		*****627,544.37	6500375 4
25/04/66	0578	SWCA	*****5,000.00		*****622,544.37	6200240 5
						6
						7







# คณะที่ปรึกษา พชอ.

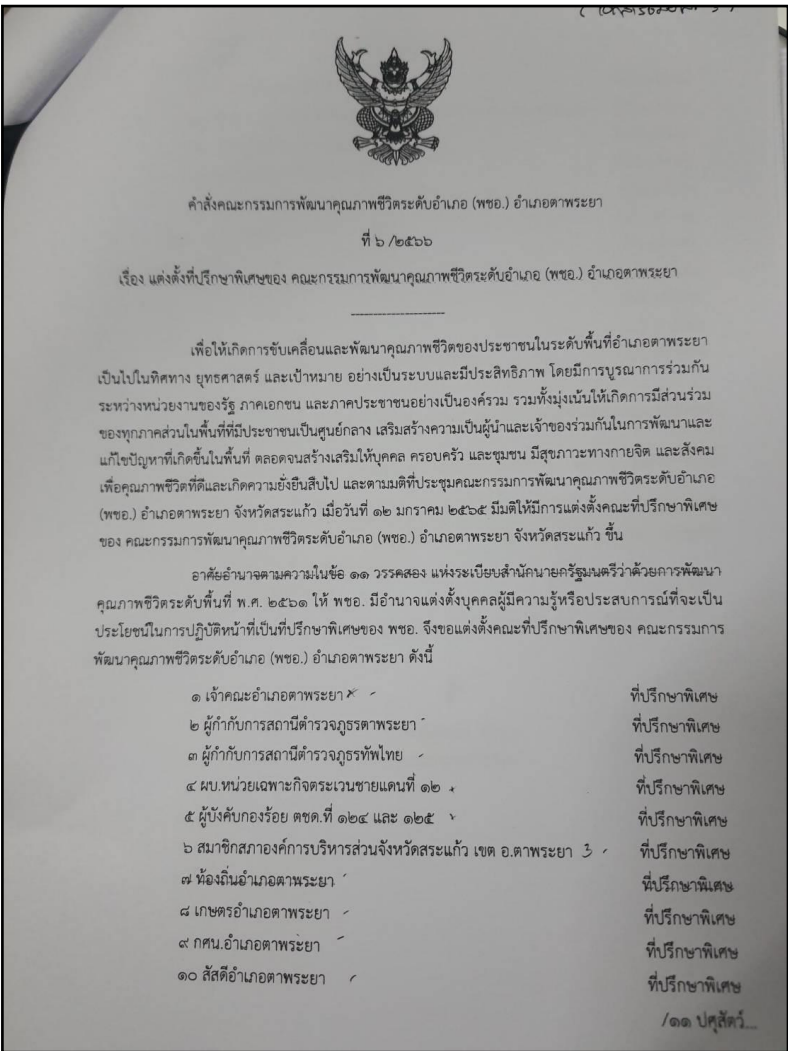

- |   |                |
|---|----------------|
| ๑ เจ้าคณะอำเภอตาพระยา                                       | ที่ปรึกษาพิเศษ |
| ๒ ผู้กำกับการสถานีตำรวจภูธรตาพระยา                          | ที่ปรึกษาพิเศษ |
| ๓ ผู้กำกับการสถานีตำรวจภูธรทัพไทย                           | ที่ปรึกษาพิเศษ |
| ๔ ผบ.หน่วยเฉพาะกิจตระเวนชายแดนที่ ๑๒                        | ที่ปรึกษาพิเศษ |
| ๕ ผู้บังคับกองร้อย ตชด.ที่ ๑๒๔ และ ๑๒๕                      | ที่ปรึกษาพิเศษ |
| ๖ สมาชิกสภาองค์การบริหารส่วนจังหวัดสระแก้ว เขต อ.ตาพระยา    | ที่ปรึกษาพิเศษ |
| ๗ ท้องถิ่นอำเภอตาพระยา                                      | ที่ปรึกษาพิเศษ |
| ๘ เกษตรอำเภอตาพระยา   | ที่ปรึกษาพิเศษ |
| ๙ กศน.อำเภอตาพระยา  | ที่ปรึกษาพิเศษ |
| ๑๐ สัสดีอำเภอตาพระยา  | ที่ปรึกษาพิเศษ |
| ๑๑ ปศุสัตว์อำเภอตาพระยา                                     | ที่ปรึกษาพิเศษ |
| ๑๒ ผู้จัดการธนาคารเพื่อการเกษตรและสหกรณ์การเกษตรสาขาตาพระยา | ที่ปรึกษาพิเศษ |
| ๑๓ หัวหน้าอุทยานแห่งชาติตาพระยา                             | ที่ปรึกษาพิเศษ |
| ๑๔ ประธานกลุ่มเครือข่ายพระยา                                | ที่ปรึกษาพิเศษ |
| ๑๕ ประธานกลุ่มเครือข่าย <u>อารยธรรมบูรพา</u>                | ที่ปรึกษาพิเศษ |
| ๑๖ ผู้อำนวยการโรงเรียนทัพพรหาวิทยาลัย                       | ที่ปรึกษาพิเศษ |
| ๑๗ ผู้อำนวยการโรงเรียนชัยม่วงวิทยา                          | ที่ปรึกษาพิเศษ |
| ๑๘ นายองค์กรปกครองส่วนท้องถิ่น ทุกคน                        | ที่ปรึกษาพิเศษ |
| ๑๙ กำนัน ทุกตำบล  | ที่ปรึกษาพิเศษ |
| ๒๐ นายณรงค์ <u>บุรีสุพันธ์</u>                              | ที่ปรึกษาพิเศษ |
| ๒๑ รองผู้บังคับหน่วยเฉพาะกิจกรมทหารราบที่ ๑๑๒               | ที่ปรึกษาพิเศษ |



# คณะอนุกรรมการ พชอ.



คำสั่งคณะกรรมการพัฒนาคุณภาพชีวิตระดับอำเภอ (พชอ.) อำเภอตาพระยา  
ที่ ๗ /๒๕๖๖  
เรื่อง แต่งตั้งคณะอนุกรรมการพัฒนาคุณภาพชีวิตอำเภอตาพระยา

เพื่อให้เกิดการขับเคลื่อนและพัฒนาคุณภาพชีวิตของประชาชนในระดับพื้นที่อำเภอตาพระยา  
เป็นไปในทิศทาง ยุทธศาสตร์ และเป้าหมาย อย่างเป็นระบบและมีประสิทธิภาพ โดยมีการบูรณาการร่วมกัน  
ระหว่างหน่วยงานของรัฐ ภาคเอกชน และภาคประชาชนอย่างเป็นองค์รวม รวมทั้งมุ่งเน้นให้เกิดการมีส่วนร่วม  
ของทุกภาคส่วนในพื้นที่ที่มีประชาชนเป็นศูนย์กลาง เสริมสร้างความเป็นผู้นำและเจ้าของร่วมกับการพัฒนา  
และแก้ไขปัญหาที่เกิดขึ้นในพื้นที่ ตลอดจนสร้างเสริมให้บุคคล ครอบครัว และชุมชน มีสุขภาพะทางกายจิต  
และสังคม เพื่อคุณภาพชีวิตที่ดีและเกิดความยั่งยืนสืบไป และตามมติที่ประชุมคณะกรรมการพัฒนาคุณภาพ  
ชีวิตระดับอำเภอ (พชอ.) อำเภอตาพระยา จังหวัดสระแก้ว เมื่อวันที่ ๗ มีนาคม ๒๕๖๖ มีมติให้มีการแต่งตั้ง  
คณะอนุกรรมการพัฒนาคุณภาพชีวิต อำเภอตาพระยา จังหวัดสระแก้ว ขึ้น

อาศัยอำนาจตามความในข้อ ๑๑ วรรคสอง แห่งระเบียบสำนักนายกรัฐมนตรีว่าด้วยการ  
พัฒนาคุณภาพชีวิตระดับพื้นที่ พ.ศ. ๒๕๖๑ ให้ พชอ. มีอำนาจแต่งตั้งบุคคลผู้มีความรู้หรือประสบการณ์ที่จะ  
เป็นประโยชน์ในการปฏิบัติหน้าที่ของ พชอ. จึงขอแต่งตั้งคณะอนุกรรมการพัฒนาคุณภาพชีวิต อำเภอ  
ตาพระยา ดังนี้

## ๑. ประเด็นมหัศจรรย์ 1000 วัน Plus สู่ 2500 วัน มีคณะอนุกรรมการ ดังนี้

- |   |                  |
|---|------------------|
| ๑.๑. สาธารณสุขอำเภอตาพระยา                            | ประธานอนุกรรมการ |
| ๑.๒. ท้องถิ่นอำเภอตาพระยา                             | อนุกรรมการ       |
| ๑.๓. พัฒนาการอำเภอตาพระยา                             | อนุกรรมการ       |
| ๑.๔. กศน.อำเภอตาพระยา                                 | อนุกรรมการ       |
| ๑.๕. มูลนิธิ CCF                                      | อนุกรรมการ       |
| ๑.๖. ประธานกลุ่มเครือข่ายธรรมบูรพา                    | อนุกรรมการ       |
| ๑.๗. ประธานกลุ่มเครือข่ายพระยา                        | อนุกรรมการ       |
| ๑.๘. นายกเทศบาลตำบลตาพระยา/นายก อบต.ทุกแห่งหรือผู้แทน | อนุกรรมการ       |
| ๑.๙. ผู้แทนครูศูนย์พัฒนาเด็กเล็กทุกตำบล               | อนุกรรมการ       |
| ๑.๑๐. ประธาน อสม.ตำบลทุกตำบล                          | อนุกรรมการ       |
| ๑.๑๑. ประธานเครือข่ายกองทุนหมู่บ้านระดับอำเภอ         | อนุกรรมการ       |
| ๑.๑๒. กำนันทุกตำบล                                    | อนุกรรมการ       |

## ๑. ประเด็นมหัศจรรย์ 1000 วัน Plus สู่ 2500 วัน มีคณะอนุกรรมการ ดังนี้

- |   |                        |
|---|------------------------|
| ๑.๑. สาธารณสุขอำเภอตาพระยา  | ประธานอนุกรรมการ       |
| ๑.๒. ท้องถิ่นอำเภอตาพระยา   | อนุกรรมการ             |
| ๑.๓. พัฒนาการอำเภอตาพระยา   | อนุกรรมการ             |
| ๑.๔. กศน.อำเภอตาพระยา   | อนุกรรมการ             |
| ๑.๕. มูลนิธิ CCF  | อนุกรรมการ             |
| ๑.๖. ประธานกลุ่มเครือข่ายธรรมบูรพา  | อนุกรรมการ             |
| ๑.๗. ประธานกลุ่มเครือข่ายพระยา  | อนุกรรมการ             |
| ๑.๘. นายกเทศบาลตำบลตาพระยา/นายก อบต.ทุกแห่งหรือผู้แทน                       | อนุกรรมการ             |
| ๑.๙. ผู้แทนครูศูนย์พัฒนาเด็กเล็กทุกตำบล                                     | อนุกรรมการ             |
| ๑.๑๐. ประธาน อสม.ตำบลทุกตำบล  | อนุกรรมการ             |
| ๑.๑๑. ประธานเครือข่ายกองทุนหมู่บ้านระดับอำเภอ                               | อนุกรรมการ             |
| ๑.๑๒. กำนันทุกตำบล  | อนุกรรมการ             |
| ๑.๑๓. ผู้รับผิดชอบงานมหัศจรรย์ 1000 วัน Plus สู่ 2500 วัน รพ./รพ.สต.ทุกแห่ง | อนุกรรมการ             |
| ๑.๑๔. ผู้รับผิดชอบงานมหัศจรรย์ 1000 วัน Plus สู่ 2500 วัน สสอ.ตาพระยา       | เลขานุการคณะอนุกรรมการ |

## ๒. ประเด็นการฆ่าตัวตาย มีคณะอนุกรรมการ ดังนี้

- |  |                        |
|--|------------------------|
| ๒.๑. สาธารณสุขอำเภอตาพระยา                               | ประธานอนุกรรมการ       |
| ๒.๒. เจ้าคณะตำบลทุกตำบล                                  | อนุกรรมการ             |
| ๒.๓. ผู้แทนสถานีตำรวจภูธรตาพระยา                         | อนุกรรมการ             |
| ๒.๔. ผู้แทนสถานีตำรวจภูธรบ้านทัพไทย                      | อนุกรรมการ             |
| ๒.๕. ประธานกลุ่มเครือข่ายอารยธรรมบูรพา                   | อนุกรรมการ             |
| ๒.๖. ประธานกลุ่มเครือข่ายพระยา                           | อนุกรรมการ             |
| ๒.๗. กศน.อำเภอตาพระยา                                    | อนุกรรมการ             |
| ๒.๘. กำนันทุกตำบล  | อนุกรรมการ             |
| ๒.๙. นายกเทศบาลตำบลตาพระยา/นายก อบต.ทุกแห่ง              | อนุกรรมการ             |
| ๒.๑๐. นักจิตวิทยา รพ.ตาพระยา                             | อนุกรรมการ             |
| ๒.๑๑. ผู้รับผิดชอบงานสุขภาพจิตยาเสพติด รพ./รพ.สต.ทุกแห่ง | อนุกรรมการ             |
| ๒.๑๒. ผู้รับผิดชอบงานสุขภาพจิตยาเสพติด สสอ.ตาพระยา       | เลขานุการคณะอนุกรรมการ |

## ๓. ประเด็นโรคพิษสุนัขบ้า มีคณะอนุกรรมการ ดังนี้

- |   |                        |
|---|------------------------|
| ๓.๑. ปศุสัตว์อำเภอตาพระยา                                   | ประธานอนุกรรมการ       |
| ๓.๒. หัวหน้าอุทยานแห่งชาติตาพระยา                           | อนุกรรมการ             |
| ๓.๓. อาสาปศุสัตว์   | อนุกรรมการ             |
| ๓.๔. ผู้แทนด่านกักกันสัตว์สระแก้ว                           | อนุกรรมการ             |
| ๓.๕. ผู้แทนทหารพราน (ประจำตำบลบ้านตาพระยา)                  | อนุกรรมการ             |
| ๓.๖. ผู้แทนสถานีตำรวจภูธรตาพระยา                            | อนุกรรมการ             |
| ๓.๗. ผู้แทนสถานีตำรวจภูธรบ้านทัพไทย                         | อนุกรรมการ             |
| ๓.๘. ตัวแทนตรวจคนเข้าเมืองอรัญประเทศ (ประจำตำบลบ้านตาพระยา) | อนุกรรมการ             |
| ๓.๙. เกษตรอำเภอตาพระยา                                      | อนุกรรมการ             |
| ๓.๑๐. ท้องถิ่นอำเภอตาพระยา                                  | อนุกรรมการ             |
| ๓.๑๑. นายกเทศบาลตำบลตาพระยา/นายก อบต.ทุกแห่ง                | อนุกรรมการ             |
| ๓.๑๒. กำนันทุกตำบล  | อนุกรรมการ             |
| ๓.๑๓. ผู้รับผิดชอบงานควบคุมโรคติดต่อ รพ./รพ.สต.ทุกแห่ง      | อนุกรรมการ             |
| ๓.๑๔. ผู้รับผิดชอบงานควบคุมโรคติดต่อ สสอ.ตาพระยา            | เลขานุการคณะอนุกรรมการ |



# คณะทำงาน พชต.

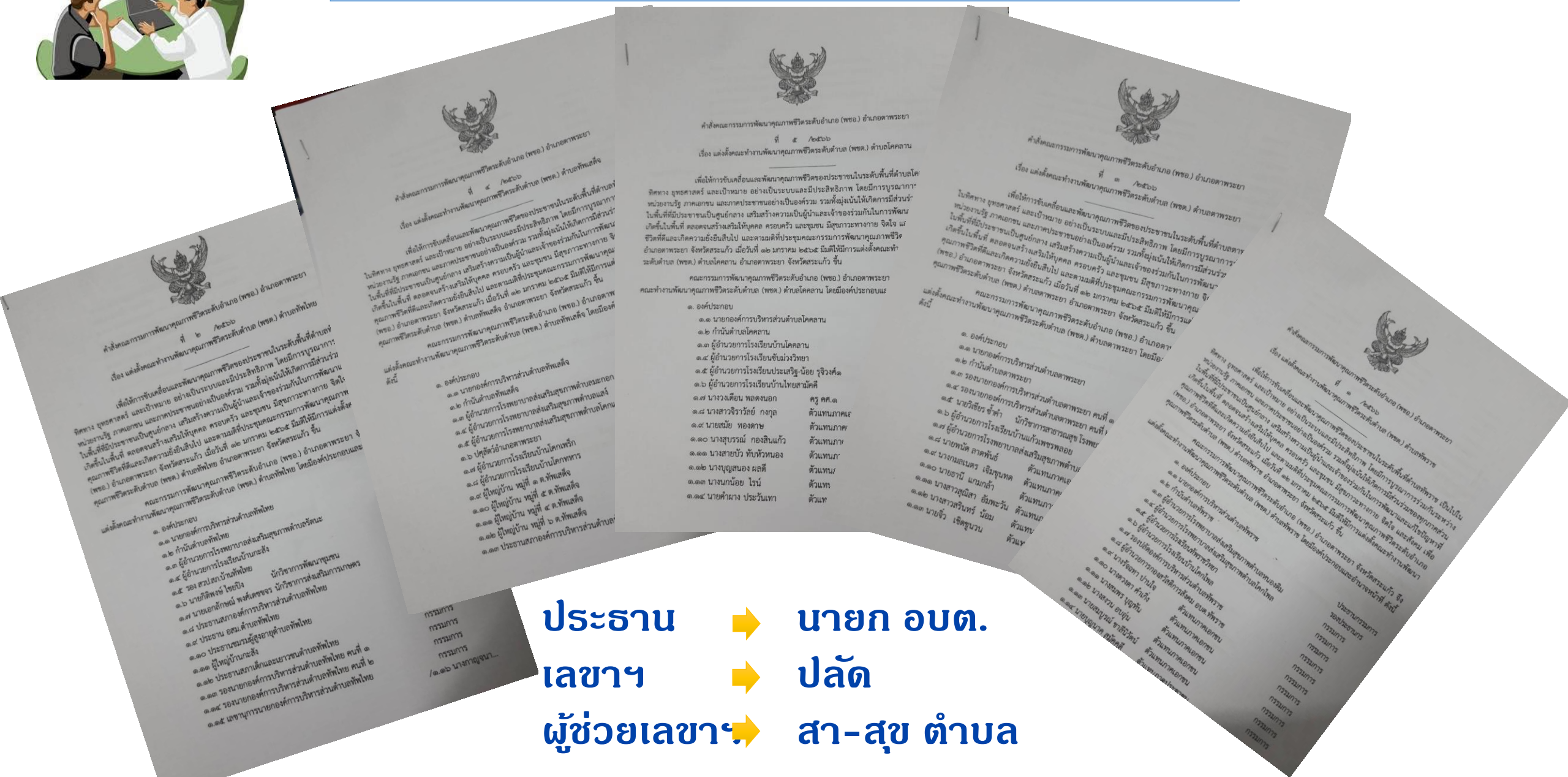

**ประธาน** ➡ **นายก อบต.**  
**เลขา** ➡ **ปลัด**  
**ผู้ช่วยเลขา** ➡ **สา-สุข ตำบล**

กรรมการ  
กรรมการ  
กรรมการ  
กรรมการ  
/๑.๑๖ นางกาญจนา...

ประธานกรรมการ  
รองประธาน  
กรรมการ  
กรรมการ  
กรรมการ  
กรรมการ  
กรรมการ  
กรรมการ  
กรรมการ  
กรรมการ



# การนำแผนสู่การปฏิบัติ

**พชอ.**

อนุกรรมการรายประเด็น

**พชต.**

ตค. - ธค.

วิเคราะห์ประเด็น

มค.

MOU

กพ. - พค.

กำกับแผน/กิจกรรม

มิย.

มหกรรม "คุณภาพชีวิต"

กค.

ประเมินผล

ตำบลคุณภาพ





# การประชุมคณะกรรมการ พชอ. และที่ปรึกษาพิเศษ



ครั้งที่ 1 วันที่ 9 มีนาคม 2566

ครั้งที่ 2 วันที่ 18 เมษายน 2566

- ทบทวนคำสั่งทุกระดับ
- กำหนดประเด็นการดำเนินงาน
- วางกรอบการดำเนินงานประจำปี

# การประชุมคณะอนุกรรมการ พชอ.



ครั้งที่ 1 วันที่ 7 เมษายน 2566

ครั้งที่ 2 วันที่ 3 พฤษภาคม 2566

- กำหนดรายละเอียดการดำเนินงานรายประเด็น
- ร่วมเป็นทีมขับเคลื่อนและประเมินกิจกรรมรายประเด็น
- วางแผนการดำเนินงานรายประเด็น



# การถ่ายทอดประเด็นสู่ผู้ปฏิบัติระดับตำบล

วันที่ 21 เมษายน 2566



นายอำเภอ / เจ้าคณะอำเภอ  
/ สสอ. / พช.



นายก อบต. / กำนัน (ทุกตำบล)



# ประเด็นการขับเคลื่อน

## ระดับจังหวัด

1. มหัตถุทธ 1000 วัน Plus สู่ 2500 วัน และ สถานพัฒนาเด็กปฐมวัย 4D
2. การป้องกันการฆ่าตัวตาย

## ระดับพื้นที่

1. โรคพิษสุนัขบ้า

# มทศจรรย 1000 วัน Plus สู่ 2500 วัน และ สถานพัฒนาเด็กปฐมวัย 4D

## กลุ่มเป้าหมาย

วัยรุ่น

ชุดกิจกรรม

## ประเด็นท้าทาย

1. ตั้งครรภ์ไม่พร้อม
2. ครอบครัวแตกแยก/ขาดคนเลี้ยงดู
3. ยาเสพติด / บุหรี่ / สุรา
4. สุขภาพจิต
5. รายได้น้อย/ว่างงาน

## Key Result

1. อัตราการคลอดมีชีพในหญิงอายุ 10-14 ปี ไม่เกิน 0.5 ต่อ 1000 ประชากร
2. อัตราการคลอดมีชีพในหญิงอายุ 15-19 ปี ไม่เกิน 10 ต่อ 1000 ประชากร

1. รณรงค์ให้ความรู้เยาวชนในชุมชน
2. สนับสนุนการเข้าถึงถุงยางอนามัย
3. สำรวจพื้นที่เสี่ยงในชุมชน และวางแผนแก้ไขปัญหาร่วมกับท้องถิ่น
4. สนับสนุน อสม. ในการจัดทำโครงการแก้ไขปัญหาและให้ความรู้ในชุมชน
5. จัดตั้งศูนย์ช่วยเหลือวัยรุ่นในชุมชน
6. ให้ความรู้เด็กนักเรียนเรื่อง SEX Education ในสถานศึกษา
7. จัดหาถุงยางอนามัย สนับสนุนการดำเนินงานในชุมชน
8. จัดระบบดูแลช่วยเหลือนักเรียน โดยเชื่อมกับศูนย์ช่วยเหลือวัยรุ่น ใน รพ.สต./รพ./ศูนย์ช่วยเหลือประชาชนประจำตำบล

# มัทศจรรย์ 1000 วัน Plus สู่ 2500 วัน และ สถานพัฒนาเด็กปฐมวัย 4D

กลุ่มเป้าหมาย

หญิงวัยเจริญพันธุ์

ประเด็นท้าทาย

1. ภาวะซีด
2. ขาดการวางแผนครอบครัว

Key Result

ภาวะโลหิตจางในหญิงตั้งครรภ์ ไม่เกิน ร้อยละ 14

ชุดกิจกรรม

1. ให้ความรู้และสนับสนุนยาเม็ดเสริมธาตุเหล็ก ก่อนตั้งครรภ์ 3 เดือน
2. ขับเคลื่อนการดำเนินงานชุมชนไอโอดีน ให้ครอบคลุมทุกพื้นที่
3. ให้ความรู้เยาวชนในสถานศึกษาในการเตรียมความพร้อมก่อนแต่งงาน



# มท๓จรรย 1000 วัน Plus สูั 2500 วัน และ สภานพัฒนาคเด็กปฐมวัย 4D

## กลุ่มเป้าหมาย

หญิงตั้งครรภ์ และหญิงหลังคลอด

## ประเด็นท้าทาย

1. คลอดก่อนกำหนด
2. เด็กน้ำหนัก  $\leq 2,500$  กรัม
3. ANC ไม่ครบตามเกณฑ์
4. แม่ตายขณะคลอด
5. ทารกแรกเกิดเสียชีวิต
6. ความเชื่อด้านการคุมกำเนิด
7. สุขภาพจิต
8. การเลี้ยงลูกด้วยนมแม่

## Key Result

ทารกแรกเกิดน้ำหนักน้อยกว่า 2,500 กรัมไม่เกินร้อยละ 7

## ชุดกิจกรรม

1. ดันหาหญิงตั้งครรภ์รายใหม่เข้ารับการฝากครรภ์ ก่อน 12 สัปดาห์
2. ANC คุณภาพ (8 ครั้ง)
3. ทีม CFT ดูหญิงตั้งครรภ์ในพื้นที่แบบองค์รวม ( ภาย จิต สังคม )
4. พัฒนาระบบบริการในสถานบริการ(ANC,LR ,PP)
5. โรงเรียนพ่อแม่/จิตประภัสสร
6. สนับสนุนความช่วยเหลือด้านความเป็นอยู่/อาชีพ
7. สนับสนุนชุดสุขภาพ สำหรับหญิงตั้งครรภ์ที่อยู่ในพื้นที่ทุกคน (นม ไข จำนวน 90 วันในช่วงของการตั้งครรภ์ )

# มทศจรรย 1000 วัน Plus สู่ 2500 วัน และ สถานพัฒนาเด็กปฐมวัย 4D

## กลุ่มเป้าหมาย

เด็ก 0-6 ปี

## ประเด็นท้าทาย

1. พัฒนาการเด็กล่าช้า
2. IQ ต่ำกว่าเป้าหมาย
3. ปัญหาผู้ดูแลเด็ก
4. เด็กมีภาวะซีด

## Key Result

1. เด็กอายุ 0-5 ปี ได้รับการคัดกรองพัฒนาการ ร้อยละ 90
2. เด็กอายุ 0-5 ปี ที่ได้รับการคัดกรองพัฒนาการ พบสงสัยล่าช้า ไม่น้อยกว่าร้อยละ 20
3. เด็กอายุ 0-5 ปี ที่มีพัฒนาการสงสัยล่าช้าได้รับการติดตาม/ส่งต่อ ไม่น้อยกว่าร้อยละ 90
4. เด็กอายุ 0-5 ปี มีพัฒนาการสมวัย ไม่น้อยกว่าร้อยละ 85

## ชุดกิจกรรม

1. สนับสนุน สถานพัฒนาเด็กปฐมวัย 4D ได้แก่
  - 1) ด้านโภชนาการและการเจริญเติบโต (Diet)  
ตำบลมีกิจกรรมการสนับสนุนอาหารเช้าสร้างคุณค่าในเด็ก (มีกองทุนอาหารเช้าทุกสถานศึกษา)
  - 2) ด้านพัฒนาการ (Development & play)
  - 3) ด้านทันตสุขภาพ (Dental)
  - 4) ด้านการป้องกันโรค (Diseases)
2. ตรวจคัดกรองพัฒนาการเด็กด้วย DSPM
3. สนับสนุนยาน้ำเสริมธาตุเหล็ก นมเด็กปฐมวัย
4. พัฒนาศักยภาพครูผู้ดูแลเด็กปฐมวัย
5. สนับสนุนการใช้โปรแกรม Thai School Lunch + KidDiary
6. ส่งเสริมกิจกรรม กิน กอด เล่น เล่า ฝ้าดูฟัง

# การป้องกันการฆ่าตัวตาย

## กลุ่มเป้าหมาย

ทุกกลุ่มวัย  
(ผู้ที่ฆ่าตัวตาย พยายามฆ่าตัว  
ตาย ปัญหาสุขภาพจิต ภาวะ  
ซึมเศร้า)

## ประเด็นท้าทาย

จำนวนฆ่าตัวตายเป็นสูง  
ปี 63 จำนวน 3 ราย  
ปี 64 จำนวน 4 ราย  
ปี 65 จำนวน 5 ราย  
ปี 66 จำนวน 3 ราย

## Key Result

ประชากรฆ่าตัวตายเป็นสำเร็จ ไม่เกิน 4 คน  
(ไม่เกิน 8 ต่อแสนประชากร)

## ชุดกิจกรรม

1. คัดกรองสุขภาพจิตประชาชน/นักเรียน ด้วยแบบคัดกรอง 2Q 9Q 8Q และ 2Q Plus คัดกรองภาวะซึมเศร้าผ่าน Application
2. คัดกรองสุขภาพเชิงสังคมในชุมชน/สถานศึกษา
3. รพ.สต. และ รพ. มีระบบการให้คำปรึกษา ในการดูแลผู้ที่มีความเสี่ยง (mental health check in, school health hero)
4. สร้างแกนนำครูและนักเรียน ให้คำปรึกษาและดูแลแบบเพื่อนช่วยเพื่อน
5. มีการจัดทำทะเบียนกลุ่มเสี่ยง กลุ่มที่เคยมีประวัติฆ่าตัวตาย และมีระบบการส่งต่อข้อมูลในทุกระดับ
6. มีนักสุขภาพจิตและสหวิชาชีพเข้าไปให้ความรู้แก่ผู้ที่เป็นกลุ่มเสี่ยง กลุ่มที่มีประวัติฆ่าตัวตาย
7. สอบสวนโรคกรณีฆ่าตัวตายเป็นสำเร็จ และพยายามฆ่าตัวตาย
8. มีการเทศนาเรื่องการฆ่าตัวตายในศาสนสถาน
9. มี CPG การดำเนินงาน



# โรคพิษสุนัขบ้า

## กลุ่มเป้าหมาย

ประชาชนทุกกลุ่มวัย

## ประเด็นท้าทาย

1. ยังมีการพบผู้เสียชีวิตด้วยโรคพิษสุนัขบ้า
2. ประชาชนยังเข้ารับการฉีดวัคซีนไม่ครอบคลุม
3. ประชาชนบางส่วนไม่ให้ความสำคัญเรื่องการป้องกันโรค

## Key Result

1. ไม่มีผู้เสียชีวิตจากโรคพิษสุนัขบ้า
2. ผู้สัมผัสโรคและกลุ่มเสี่ยงได้รับวัคซีนป้องกันโรคพิษสุนัขบ้าครบชุดครอบคลุมร้อยละ 100

## ชุดกิจกรรม

1. ให้ความรู้ประชาชนมีความรู้เรื่องโรคพิษสุนัขบ้า การปฏิบัติกรณีโดนสัตว์เลี้ยงลูกด้วยนมกัด ช่วน เลีย
2. ติดตามผู้สัมผัสโรคและกลุ่มเสี่ยงให้ได้รับการดูแลรักษาและรับวัคซีนป้องกันโรคครบชุดทุกราย
3. แจกแนวทางและมาตรการกรณีมีการประกาศเขตโรคระบาดเพื่อให้ประชาชนปฏิบัติได้ถูกต้อง (ปศุสัตว์ + อปท. + ผู้นำชุมชน )

# โรคพิษสุนัขบ้า (ต่อ)

## กลุ่มเป้าหมาย

สัตว์เลี้ยง (สุนัข แมว) (สัตว์เลี้ยง สัตว์จรจัด สัตว์ป่า)

## ประเด็นท้าทาย

1. ยังพบเชื้อโรคพิษสุนัขบ้า ในสัตว์อย่างต่อเนื่อง
2. มีการพบสัตว์ป่าติดเชื้อเข้ามาในชุมชนมากขึ้น
3. มีสุนัขจรจัดเพิ่มมากขึ้นทุกปี

## Key Result

1. ความครอบคลุมของการฉีดวัคซีนป้องกันโรคพิษสุนัขบ้าในสัตว์ ไม่น้อยกว่า ร้อยละ 80
2. ควบคุมปริมาณจำนวนสุนัขจรจัดในพื้นที่สาธารณะลง (วัด/รร./ชุมชน)
3. ไม่พบสัตว์ที่มีเชื้อโรคพิษสุนัขบ้า

## ชุดกิจกรรม

1. ให้การสร้างเสริมภูมิคุ้มกันโรคในสัตว์ (สุนัข แมว) ไม่น้อยกว่า ร้อยละ 80
2. กำหนดระบบการจัดการวัคซีนให้คงสภาพ (ระบบลูกโซ่ความเย็น)
3. การบริหารจัดการสัตว์ไม่มีเจ้าของในพื้นที่สาธารณะ (วัด/รร./ชุมชน/สถานที่อื่น)
4. จัดทำระบบการแจ้งเหตุกรณีพบสัตว์เลี้ยงมีอาการเข้าได้กับโรคพิษสุนัขบ้า
5. กรณีมีการประกาศเขตโรคระบาดสัตว์ให้มีการเฝ้าระวังทางอาการสัตว์กลุ่มเสี่ยงในพื้นที่รัศมี 5 กม. และฉีดวัคซีนให้ครบ
6. ให้ความรู้ประชาชนเกี่ยวกับโรคพิษสุนัขบ้า
7. พัฒนาศักยภาพด้านโรคพิษสุนัขบ้า (อาสาปศุสัตว์ ผู้ที่ทำหน้าที่ดูแลสัตว์)
8. ปศุสัตว์ร่วมกับผู้นำชุมชนดำเนินการเฝ้าระวังเชิงรับ เชิงรุกในชุมชน (ปศุสัตว์ + อปท. + ผู้นำชุมชน )
9. จัดทำทะเบียนสัตว์เลี้ยง สัตว์จรจัด ที่เป็นปัจจุบัน และเป็นข้อมูลชุดเดียวกันกับทุกหน่วยงาน
10. วิเคราะห์ข้อมูลสัตว์ที่เสี่ยงหรือกลุ่มสัตว์ที่มีประวัติสัมผัสเชื้อโรคพิษสุนัขบ้า









พัฒนาคลินิก ANC คุณภาพ  
คลินิกส่งเสริมพัฒนาการเด็ก  
จัดทำ CPG



- ชี้แจงทำความเข้าใจทีม CFT ระดับตำบล หมู่บ้าน
- พัฒนาศักยภาพภาคีเครือข่ายในการเฝ้าระวังภาวะโภชนาการ และพัฒนาการเด็ก



จนท.สาธารณสุข ทีม CFT ระดับตำบล หมู่บ้าน



อสม.



ครูผู้ดูแลเด็ก



# การดำเนินงานในระดับพื้นที่



ค้นหาหญิงตั้งครรภ์รายใหม่



ให้บริการฝากครรภ์ตามเกณฑ์



จัดทำ Care Plan



ติดตามเยี่ยมบ้านพื้นที่



สนับสนุนอาหารเสริม



## การดำเนินงานในระดับพื้นที่



เย็บหมวกตลอด



- ประเมินพัฒนาการ
- กระตุ้นพัฒนาการ
- วัคซีนเด็ก





## การดำเนินงานสถานพัฒนาเด็กปฐมวัย 4 D

### 1. ด้านการเจริญเติบโตและโภชนาการ: (Diet)

- ครู ผ่านการอบรมอาหารและโภชนาการในเด็ก
- จัดอาหารกลางวันตามคู่มือ Thai School lunch
- ได้รับการสนับสนุนอาหารกลางวันจาก อบต.



### 2. ด้านพัฒนาการเด็กและการเล่น:(Development and Play)

- เคลื่อนไหวและจังหวะ 1 ชั่วโมง
- เล่นกลางแจ้ง 40 นาที
- วิชาการ 20 นาที เช่น แม่สี นับเลข เล่านิทาน
- เสริมประสบการณ์ 20 นาที เช่น ปั้นดินน้ำมัน ต่อกภาพ ต่อบล็อก
- นอนกลางวัน (12.30-14.30 น.) 2 ชั่วโมง



## การดำเนินงานสถานพัฒนาเด็กปฐมวัย 4 D

### 3.ด้านสุขภาพช่องปากและฟัน (Dental)

- มีกิจกรรมแปรงฟันหลังอาหารกลางวัน
- ครู/ผู้ดูแลเด็กตรวจสุขภาพช่องปากและความสะอาดช่องปากประจำวัน
- เด็กได้รับการตรวจสุขภาพช่องปาก เทมละ 1 ครั้ง



### 4.ด้านสิ่งแวดล้อมความปลอดภัยและการป้องกันควบคุมโรค :(Disease)

- ล้างมือก่อน-หลัง รับประทานอาหาร
- มีการจัดการห้องน้ำ ห้องส้วม ที่ล้างมือให้เพียงพอ สะอาด ปลอดภัย และเหมาะสม
- การจัดการสุขาภิบาลอาหารและน้ำดื่มสะอาด





# ผลการดำเนินงาน

รายละเอียด	เป้าหมาย	ผลงาน	ร้อยละ
หญิงตั้งครรภ์ฝากครรภ์ก่อน 12 สัปดาห์ (ร้อยละ 75%)	169	157	92.90
หญิงตั้งครรภ์ฝากครรภ์ 8 ครั้ง (ร้อยละ 50)	169	93	55.03
เด็กแรกคลอด นน.น้อยกว่า 2500 กรัม (ไม่เกิน 7 %)	292	17	5.82
เด็กกินนมแม่ 6 เดือน (ร้อยละ 50)	407	378	92.87

## เด็กได้รับการประเมินพัฒนาการ (ร้อยละ 90)

เดือน	จำนวน	ผลงาน	ร้อยละ
ตค.65	161	159	98.86
พย.65	178	173	97.19
ธค.65	156	150	96.15
มค.66	188	188	100
กพ.66	187	184	98.40
มีค.66	164	162	98.78
เมย.66	180	175	97.22
พค.66	203	195	96.06
มิย.66	156	150	96.15
กค.66	167	141	84.43

1.กลุ่มเป้าหมายเข้าร่วมโครงการ จำนวน 92 คน  
แบ่งเป็น

- เข้าร่วมก่อนการตั้งครรภ์ 1 คน
- เข้าร่วมระหว่างการตั้งครรภ์ 79 คน
- เข้าร่วมหลังคลอด 12 คน

2.ได้รับนมจืด 64 คน

3.ได้รับไข่ 57

4.ได้รับยา Triferdine และการช่วยเหลือ อื่น 33 คน

ตักบาตรนมจืด 2 ครั้ง

# การป้องกันการฆ่าตัวตาย



## สถานการณ์ ปี 2563-2566



ตำบล	2563		2564		2565		2566(ตค.-เมย)	
	พยายามฆ่าตัวตาย	ฆ่าตัวตายสำเร็จ	พยายามฆ่าตัวตาย	ฆ่าตัวตายสำเร็จ	พยายามฆ่าตัวตาย	ฆ่าตัวตายสำเร็จ	พยายามฆ่าตัวตาย	ฆ่าตัวตายสำเร็จ
ตาพระยา	4		2	2	7	0	2	0
ทัพราช	3		5*	1	4	2	3	1
ทัพไทย	2		0	0	3*	1	2	0
ทัพเสด็จ	2		3	0	5	1	2*	1
โคดลาน	3		2	1	3	0	1	1
รวม	14	3	12	4	22	5	10	3

# ข้อมูลพยายามทำร้ายตนเองและทำร้ายตนเองสำเร็จปี 2563-2566

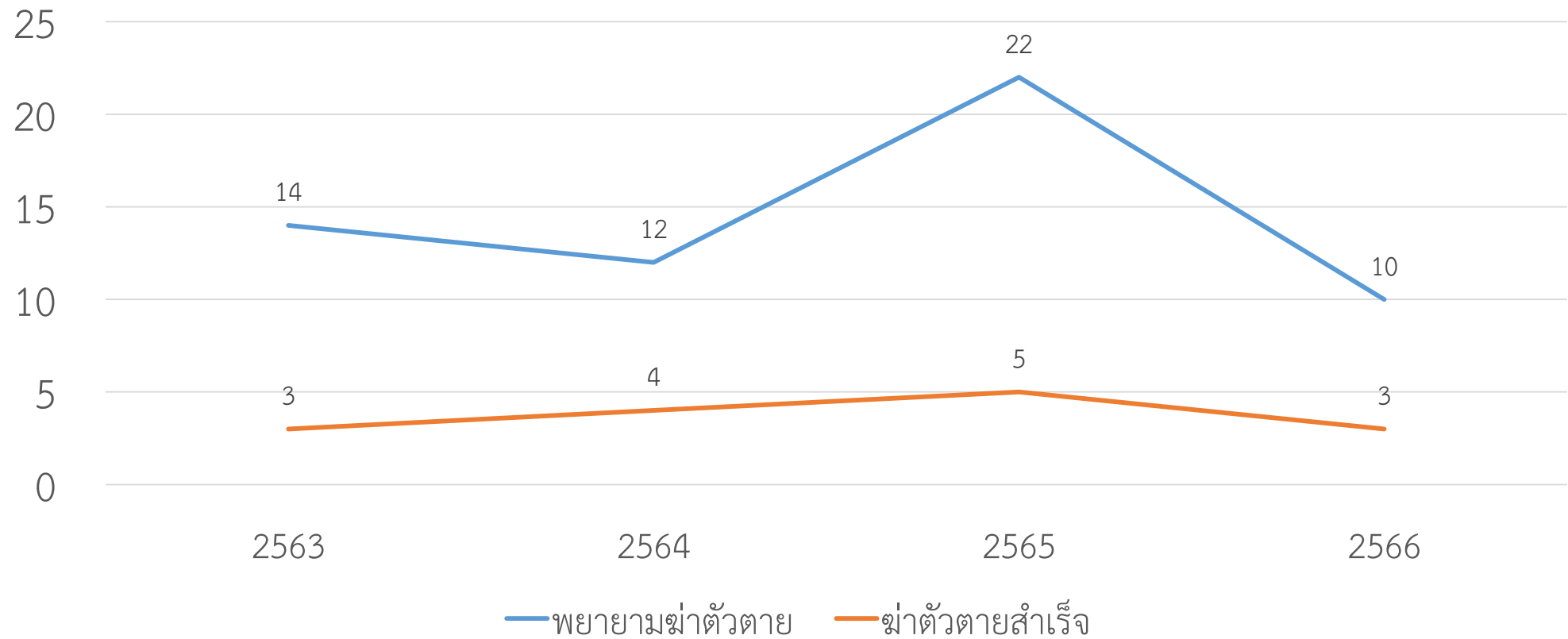



## วิธีการฆ่าตัวตาย

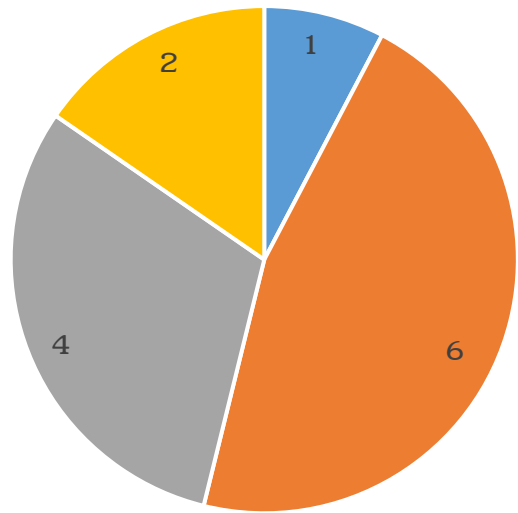

■ มีด ■ กินยา ■ สารเคมี ■ ผูกคอ



## ปัจจัยสัมพันธ์การฆ่าตัวตาย

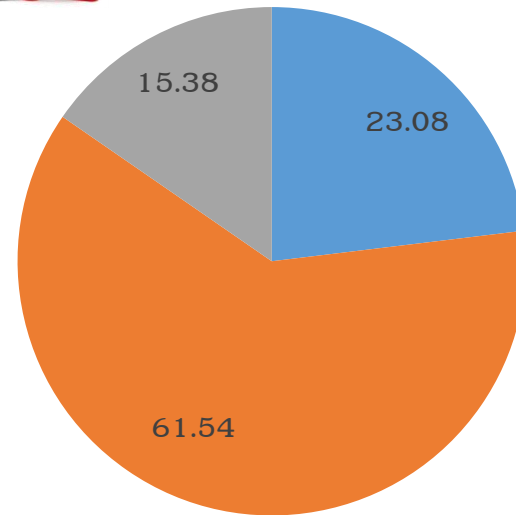

■ เดียด  
■ สัมพันธภาพ  
■ โรคเรื้อรัง

# การดำเนินงานกิจกรรมการป้องกันการฆ่าตัวตาย



การดำเนินงานกิจกรรม	การดำเนินงาน
<p>1. ค้นหา คัดกรองเชิงรุก โดย อสม. เจ้าหน้าที่ ครู</p> <ul style="list-style-type: none"><li>- การคัดกรองการช่วยเหลือทางสังคมในชุมชนตามแบบ Social Support checklis</li><li>- คัดกรองผ่านออนไลน์ผ่านแบบประเมิน mental health check in</li><li>- คัดกรองผ่าน school health hero</li><li>- การสอบสวนโรค 506 DS</li><li>- คัดกรองในกลุ่มผู้รับบริการ</li></ul>	<p>18 ราย (รอประสานทางโรงเรียนช่วงเปิดเทอม)</p> <p>คลินิกจิตเวช 180 ราย พบเสี่ยง 1 ราย คลินิกจิตสังคมบำบัด 51 ราย พบเสี่ยงสูง 1 ราย</p>
<p>2. จัดตั้งสายด่วนสุขภาพจิต Mr.ใส่ใจ</p>	<p>เบอร์โทร 0632143449</p>



# โรคพิษสุนัขบ้า (Rabies)







# พื้นที่ที่พบโรคพิษสุนัขบ้า (Rabies) ในสัตว์

พื้นที่เกิดโรคพิษสุนัขบ้า (ตั้งแต่ 1 มกราคม 2566 - 1 พฤษภาคม 2566)



หมู่บ้าน	ชนิดสัตว์	ตำบล	ผลตรวจ
บ้านโคดลาน	สุนัข	โคดลาน	บวก
บ้านตะลุมพุก	สุนัข	ทัพราช	ลบ
บ้านใหม่ไทยถาวร	สุนัข	ทัพราช	บวก
บ้านป่าซอง	โคกระบือ	ตาพระยา	บวก
บ้านเขาวงศ์	สุนัข	ทัพราช	บวก
บ้านเนินขาม	สุนัข	ทัพราช	บวก

**พื้นที่เสี่ยงสูง (สีแดง) :** เป็นพื้นที่ที่พบผู้เสียชีวิตด้วยโรค พิษสุนัขบ้า หรือ พบสัตว์พบเชื้อโรค พิษสุนัขบ้า มีการกระจายตัว มากกว่าร้อยละ 50 ของจำนวนอำเภอทั้งหมด ในจังหวัดนั้น ๆ

**พื้นที่เสี่ยง (สีเหลือง) :** เป็นพื้นที่ในระดับ อำเภอที่มีการพบเชื้อโรคพิษสุนัขบ้าในสัตว์ อย่าง น้อย 1 ตัวอย่าง

**พื้นที่เฝ้าระวัง (สีฟ้า) :** เป็นพื้นที่ในระดับ อำเภอที่ไม่พบผู้เสียชีวิตด้วยโรคพิษสุนัขบ้า และ ไม่พบเชื้อโรคพิษ สุนัขบ้าในสัตว์

# การดำเนินงาน

1. ให้ความรู้ประชาชนมีความรู้เรื่องโรคพิษสุนัขบ้า
2. ติดตามผู้สัมผัสโรคและกลุ่มเสี่ยงให้ได้รับการดูแลรักษาและรับวัคซีนป้องกันโรค
3. ให้การสร้างเสริมภูมิคุ้มกันโรคในสัตว์ (สุนัข แมว)



# กรณีศึกษา กรณีพบโรคพิษสุนัขบ้า (Rabies) ในสัตว์

- ❖ วันที่ 19 กุมภาพันธ์ 2566 เวลา 17.25 น.
- ❖ พบสุนัขไม่มีเจ้าของ มีอาการหงุดหงิด ดุร้าย วิ่งกัดไล่สุนัขตัวอื่น ในพื้นที่หมู่ 11 บ้านเนินขาม  
สุนัขที่โดนกัด มีจำนวนทั้งหมด 5 ตัว  
ผู้สัมผัสสุนัข จำนวนทั้งหมด 2 คน
- ❖ ชาวบ้านได้ช่วยกันกำจัดสุนัขตัวดังกล่าวและนำซากไปฝัง
- ❖ ปศุสัตว์อำเภอตาพระยา พร้อม จนท.รพ.สต.หนองผักแว่น ได้รับแจ้ง จึงได้ลงพื้นที่เพื่อนำหัวสุนัขส่ง  
ตรวจหาเชื้อโรคพิษสุนัขบ้า
- ❖ สอบสวนข้อมูลเพิ่มเติม ค้นหาผู้สัมผัสเสี่ยง และแนะนำการเฝ้าระวังโรคในกลุ่มคนและสัตว์ในพื้นที่บ้าน  
เนินขามและพื้นที่ใกล้เคียง



# ดำเนินการควบคุมป้องกันโรค

## 1. การเฝ้าระวังโรคในคน

- ค้นหากลุ่มเสี่ยง ให้เข้ารับการฉีดวัคซีนป้องกันโรคพิษสุนัขบ้า

## 2. การเฝ้าระวังโรคในสุนัข แมว และสัตว์เลี้ยงอื่น ๆ

- ประชาสัมพันธ์ให้ความรู้และให้ประชาชนนำสุนัข แมว และสัตว์เลี้ยง เข้ารับการฉีดวัคซีนป้องกันโรคพิษสุนัขบ้า
- การประสานปศุสัตว์และหน่วยงานที่เกี่ยวข้อง ลงพื้นที่สำรวจ สอบสวนและเพื่อนำหัวสุนัข และแมวที่สงสัย ส่งตรวจหาเชื้อโรคพิษสุนัขบ้า หรือการกำจัดซากสัตว์ให้ถูกต้องต่อไป





### 3. การประสานความร่วมมือ

- ขอรับการสนับสนุนงบประมาณ และวัคซีนจาก อบต.ทัพราช
- ดำเนินการฉีดวัคซีนในพื้นที่ (สัตว์เลี้ยง สัตว์จรจัด)



สุนัข 131 ตัว ได้รับการฉีดวัคซีน 100 %  
แมว 43 ตัว ได้รับการฉีดวัคซีน 100 %  
ผู้สัมผัส 2 ราย ได้รับการฉีดวัคซีน 100 %

# แผนพัฒนาต่อไป

1. ขับเคลื่อนประเด็นการดำเนินงานต่อเนื่องทุกปี เพื่อการขับเคลื่อนที่ต่อเนื่องในระดับตำบล
2. พัฒนาศักยภาพทีมอนุกรมรายประเด็นให้มีศักยภาพเพิ่มขึ้น
3. การนิเทศติดตามรายประเด็นที่ต่อเนื่อง
4. จัดเวทีมหกรรมตำบลคุณภาพในระดับอำเภอ
5. สร้างคนต้นแบบ อำเภอ ตำบล หมู่บ้าน
6. พัฒนาต่อยอดสู่วัตถุกรรมเพิ่มขึ้น

Best Practice = การดูแลผู้ป่วยสุขภาพจิตที่มีภาวะดุกคามชุมชน (รพ.สต.นางาม)

= การพัฒนารูปแบบการเพิ่มอัตราการฝากครรภ์ ก่อน 12 สัปดาห์ และครบ 8 ครั้งตามเกณฑ์ (รพ.ตาพระยา)

CQI = การพัฒนาศักยภาพสุขภาพภาวะที่ดี รายบุคคลและครอบครัวในทุกมิติ (รพ.สต.โคดลาน)



# ผลงานแห่งความภาคภูมิใจ

กองทุนเรารักตาพระยา  
คนตาพระยาไม่ทอดทิ้งกัน

5 ปี 5 ครั้ง 5 ล้าน



- 1.ช่วยเหลือผู้ยากไร้ในชุมชน
- 2.มอบทุนการศึกษา นร.เรียนดีแต่ยากจน หมู่บ้านละ 4 ทุน/ปี
- 3.ช่วยเหลือผู้ประสบสาธารณภัย
- 4.มอบผ้าอ้อมสำเร็จรูปผู้ใหญ่ หมู่บ้านละ 2 ราชอาณาจักร
- 5.มอบนม ไข่ หกปีตั้งครรภ์
- 6.มอบสื่อการเรียนรู้แก่สถานศึกษา
- 7.กิจกรรมสาธารณประโยชน์อื่น ๆ



ขอบคุณครับ