คู่มือสำหรับประชาชน: การขอแก้ไขเปลี่ยนแปลงรายการในใบอนุญาตผลิต นำเข้า ส่งออก หรือมีไว้ในครอบครองซึ่งวัตถุอันตรายชนิดที่ 3 กรณีไม่ตรวจสถานที่

หน่วยงานที่รับผิดชอบ:กลุ่มงานคุ้มครองผู้บริโภคและเภสัชสาธารณสุข สำนักงานสาธารณสุขจังหวัดสระแก้ว
กระทรวง:กระทรวงสาธารณสุข

---

1. **ชื่อกระบวนงาน**:การขอแก้ไขเปลี่ยนแปลงรายการในใบอนุญาตผลิต นำเข้า ส่งออก หรือมีไว้ในครอบครองซึ่งวัตถุอันตรายชนิดที่ 3 กรณีไม่ตรวจสถานที่
2. **หน่วยงานเจ้าของกระบวนงาน:**สำนักงานสาธารณสุขจังหวัดสระแก้ว
3. **ประเภทของงานบริการ:**กระบวนงานบริการที่เบ็ดเสร็จในหน่วยเดียว
4. **หมวดหมู่ของงานบริการ:**อนุญาต/ออกใบอนุญาต/รับรอง
5. **กฎหมายที่ให้อำนาจการอนุญาต หรือที่เกี่ยวข้อง:**
   1) *กฎกระทรวง (พ.ศ. 2537) ออกตามความในพระราชบัญญัติวัตถุอันตราย พ.ศ. 2535 และกฎกระทรวง ฉบับที่ 4 (พ.ศ. 2555) ออกตามความในพระราชบัญญัติวัตถุอันตราย พ.ศ. 2535*
   2) *พ.ร.บ. วัตถุอันตราย พ.ศ. 2535 และที่แก้ไขเพิ่มเติม*
   3) *ประกาศกระทรวงสาธารณสุข เรื่อง แต่งตั้งพนักงานเจ้าหน้าที่เพื่อปฏิบัติตามพระราชบัญญัติวัตถุอันตราย พ.ศ.2535 ที่กระทรวงสาธารณสุขรับผิดชอบ พ.ศ.2554*
6. **ระดับผลกระทบ:** บริการที่มีความสำคัญด้านเศรษฐกิจ/สังคม
7. **พื้นที่ให้บริการ:** จังหวัดสระแก้ว
8. **กฎหมายข้อบังคับ/ข้อตกลงที่กำหนดระยะเวลา** ประกาศสำนักงานคณะกรรมการอาหารและยา เรื่อง กำหนดระยะเวลาการปฏิบัติราชการเพื่อบริการประชาชน พ.ศ. 2557 ลงวันที่ 23 พฤษภาคม พ.ศ. 2557
   ระยะเวลาที่กำหนดตามกฎหมาย / ข้อกำหนด ฯลฯ 4 วันทำการ
9. **ข้อมูลสถิติ**
   จำนวนเฉลี่ยต่อเดือน-
   จำนวนคำขอที่มากที่สุด -
   จำนวนคำขอที่น้อยที่สุด -
10. **ชื่ออ้างอิงของคู่มือประชาชน** [สำเนาคู่มือประชาชน] การขอแก้ไขเปลี่ยนแปลงรายการในใบอนุญาตผลิต นำเข้า ส่งออก หรือมีไว้ในครอบครองซึ่งวัตถุอันตรายชนิดที่ 3 กรณีไม่ตรวจสถานที่ 14/05/2015 12:49
11. **ช่องทางการให้บริการ**
    1) ***สถานที่ให้บริการ*** : *กรณีการขอแก้ไขเปลี่ยนแปลงรายการในใบอนุญาตมีไว้ในครอบครองซึ่งวัตถุอันตรายชนิดที่ 3 ซึ่งออกให้โดยสำนักงานสาธารณสุขจังหวัดสระแก้ว(สถานที่เก็บรักษาอยู่ในจังหวัดสระแก้ว)*
       ติดต่อ ศูนย์บริการผลิตภัณฑ์สุขภาพเบ็ดเสร็จ (One Stop Service Center: OSSC) *กลุ่มงานคุ้มครองผู้บริโภคและเภสัชสาธารณสุข สำนักงานสาธารณสุขจังหวัดสระแก้ว ตำบลท่าเกษม อำเภอเมืองสระแก้ว จังหวัดสระแก้ว โทร 0 3742 5141 – 4 ต่อ 103 , 0 3742 5080 /ติดต่อด้วยตนเอง ณ หน่วยงาน*
       ระยะเวลาเปิดให้บริการ *เปิดให้บริการวัน จันทร์ ถึง วันศุกร์ (ยกเว้นวันหยุดที่ทางราชการกำหนด) ตั้งแต่เวลา* 08:30 - 16:30 *น. (มีพักเที่ยง)*
    2) ***สถานที่ให้บริการ*** : *กรณีการขอแก้ไขเปลี่ยนแปลงรายการในใบอนุญาตมีไว้ในครอบครองซึ่งวัตถุอันตรายชนิดที่ 3 ซึ่งออกให้โดยสำนักงานคณะกรรมการอาหารและยา (สถานที่เก็บรักษาอยู่ในเขตกรุงเทพมหานคร)*
       ติดต่อที่ ศูนย์บริการผลิตภัณฑ์สุขภาพเบ็ดเสร็จ (One Stop Service Center: OSSC) *สำนักงานคณะกรรมการอาหารและยา*

ที่อยู่: ชั้น 1 ตึกสำนักงานคณะกรรมการอาหารและยา88/24 กระทรวงสาธารณสุข ถนนติวานนท์ตำบลตลาดขวัญ อำเภอเมือง จังหวัดนนทบุรี 11000โทรศัพท์: 0 2590 7417-8, 0 2590 7440 /ติดต่อด้วยตนเอง ณ หน่วยงาน ***ระยะเวลาเปิดให้บริการ*** *เปิดให้บริการวัน จันทร์ ถึง วันศุกร์ (ยกเว้นวันหยุดที่ทางราชการกำหนด) ตั้งแต่เวลา* 08:30 - 16:30 *น. (มีพักเที่ยง)*

หมายเหตุ *(เปิดรับบัตรคิว* 8.30 - 12.00 *น. และ* 13.00 - 15.30 *น)*

12. หลักเกณฑ์ วิธีการ เงื่อนไข(ถ้ามี) ในการยื่นคำขอ และในการพิจารณาอนุญาต

ผู้รับบริการ

ผู้ได้รับใบอนุญาตเกี่ยวกับวัตถุอันตรายชนิดที่ 3 ได้แก่ ใบอนุญาตผลิตวัตถุอันตราย (แบบ วอ. 2) ใบอนุญาตนำเข้าวัตถุอันตราย (แบบ วอ. 4) ใบอนุญาตส่งออกวัตถุอันตราย (แบบ วอ. 6) และใบอนุญาตมีไว้ในครอบครองซึ่งวัตถุอันตราย (แบบ วอ. 8) ซึ่งจำเป็นต้องขอแก้ไขเปลี่ยนแปลงรายการในใบอนุญาตดังกล่าว ต้องยื่นหนังสือขอแก้ไขต่อพนักงานเจ้าหน้าที่

การยื่นคำขอแก้ไขตามคู่มือสำหรับประชาชนฉบับนี้ เป็นกรณีการขอแก้ไขเปลี่ยนแปลงที่ไม่ต้องมีการตรวจประเมินสถานที่ เช่น การขอแก้ไขเปลี่ยนแปลงปริมาณการผลิต นำเข้า ส่งออกหรือมีไว้ในครอบครอง การขอเปลี่ยนแปลงชื่อผู้ควบคุมการใช้วัตถุอันตราย การขอเพิ่มหรือยกเลิกผลิตภัณฑ์วัตถุอันตรายที่ขอครอบครองสำหรับกรณีการมีไว้ในครอบครองเพื่อใช้รับจ้าง การขอแก้ไขเปลี่ยนแปลงหมายเลขโทรศัพท์หรือโทรสาร เป็นต้น ทั้งนี้ การขอแก้ไขเปลี่ยนแปลงชื่อวัตถุอันตราย สูตรเคมี อัตราส่วน ลักษณะและสูตรของวัตถุอันตราย จะกระทำมิได้

หากเป็นกรณีการขอแก้ไขเปลี่ยนแปลงที่ต้องมีการตรวจประเมินสถานที่ใหม่จึงจะอนุญาตให้แก้ไขเปลี่ยนแปลงได้ เช่น การเพิ่มสายการผลิต การย้ายสถานที่ผลิต การย้ายสถานที่เก็บรักษาวัตถุอันตราย ให้ดูรายละเอียดการขอแก้ไขเปลี่ยนแปลงในคู่มือสำหรับประชาชน เรื่อง “การขอแก้ไขเปลี่ยนแปลงรายการในใบอนุญาตผลิตวัตถุอันตรายชนิดที่ 3 กรณีตรวจสถานที่” “การขอแก้ไขเปลี่ยนแปลงรายการในใบอนุญาตนำเข้าวัตถุอันตรายชนิดที่ 3 กรณีตรวจสถานที่” “การขอแก้ไขเปลี่ยนแปลงรายการในใบอนุญาตส่งออกวัตถุอันตรายชนิดที่ 3 กรณีตรวจสถานที่” หรือ “การขอแก้ไขเปลี่ยนแปลงรายการในใบอนุญาตมีไว้ในครอบครองซึ่งวัตถุอันตรายชนิดที่ 3 กรณีตรวจสถานที่” ตามแต่กรณี

วิธีการและเงื่อนไขในการยื่นคำขอ

การขอแก้ไขเปลี่ยนแปลงรายการในใบอนุญาตผลิต นำเข้า หรือส่งออกวัตถุอันตรายชนิดที่ 3 ให้ยื่นคำขอ ณ สำนักงานคณะกรรมการอาหารและยา ส่วนการขอแก้ไขเปลี่ยนแปลงรายการในใบอนุญาตมีไว้ในครอบครองซึ่งวัตถุอันตรายชนิดที่ 3 ให้ยื่นคำขอต่อหน่วยงานผู้ออกใบอนุญาตได้แก่ สำนักงานคณะกรรมการอาหารและยาสำหรับกรณีสถานที่เก็บรักษาวัตถุอันตรายอยู่ในเขตกรุงเทพมหานคร หรือสำนักงานสาธารณสุขจังหวัดสำหรับกรณีสถานที่เก็บรักษาอยู่ต่างจังหวัด

การยื่นคำขอให้ยื่นเป็นหนังสือแจ้งความประสงค์ พร้อมใบอนุญาตฉบับเดิมที่ได้รับอนุญาตและเอกสารหลักฐานที่เกี่ยวข้อง เมื่อพนักงานเจ้าหน้าที่พิจารณาแล้วเห็นควรอนุญาตให้แก้ไขเปลี่ยนแปลงรายการในใบอนุญาต พนักงานเจ้าหน้าที่จะบันทึกการแก้ไขเปลี่ยนแปลงลงในใบอนุญาต หรือออกใบอนุญาตให้ใหม่โดยไม่ต้องเสียค่าธรรมเนียม

กฎระเบียบหลักเกณฑ์ในการรับคำขอและการพิจารณาอนุญาต

1. ประกาศกระทรวงสาธารณสุข เรื่อง แต่งตั้งพนักงานเจ้าหน้าที่เพื่อการปฏิบัติตามพระราชบัญญัติวัตถุอันตราย พ.ศ. 2535 ที่กระทรวงสาธารณสุขรับผิดชอบ พ.ศ. 2554 (http://www.fda.moph.go.th/psiond/download/provincial/officer54.pdf)

2. กฎกระทรวง (พ.ศ. 2537) ออกตามความในพระราชบัญญัติวัตถุอันตราย พ.ศ. 2535 (http://www.fda.moph.go.th/psiond/download/law/ministrial%20reg/ministerial_reg1.pdf)

3. กฎกระทรวง ฉบับที่ 4 (พ.ศ. 2555) ออกตามความในพระราชบัญญัติวัตถุอันตราย พ.ศ. 2535 (http://www.fda.moph.go.th/psiond/download/law/ministrial%20reg/ministerial_reg4_2555.pdf)

4. ประกาศกระทรวงสาธารณสุข เรื่อง ผู้ควบคุมการใช้วัตถุอันตรายเพื่อใช้รับจ้าง พ.ศ. 2550 (http://www.fda.moph.go.th/psiond/download/law/moph/50/MOPH_PCO_50.pdf)

13. ขั้นตอน ระยะเวลา และส่วนงานที่รับผิดชอบ

ที่	ประเภทขั้นตอน	รายละเอียดของขั้นตอนการบริการ	ระยะเวลาให้บริการ	ส่วนงาน / หน่วยงานที่รับผิดชอบ	หมายเหตุ
1)	การตรวจสอบเอกสาร	(1) รับคำขอ (2) ตรวจสอบความครบถ้วนของคำขอและเอกสารประกอบ (3) คืนสำเนาและมอบใบนัดรับเรื่อง/ติดตามเรื่องให้ผู้ยื่นคำขอ	3 ชั่วโมง	กลุ่มงานคุ้มครองผู้บริโภคและเภสัชสาธารณสุข	-
2)	การพิจารณา	(1) พิจารณาคำขอและประเมินเอกสาร (2) สรุปผลการประเมินและเสนออนุญาตให้แก้ไขเปลี่ยนแปลง	3 วันทำการ	กลุ่มงานคุ้มครองผู้บริโภคและเภสัชสาธารณสุข	-
3)	การลงนาม	ลงนามอนุญาต	3 ชั่วโมง	กลุ่มงานคุ้มครองผู้บริโภคและเภสัชสาธารณสุข	-
4)	การแจ้งผลพิจารณา	แจ้งผลการพิจารณาและส่งมอบใบอนุญาตให้ผู้ยื่นคำขอ	1 ชั่วโมง	กลุ่มงานคุ้มครองผู้บริโภคและเภสัชสาธารณสุข	(ระยะเวลาไม่รวมเวลาที่รอผู้ยื่นคำขอมารับใบอนุญาต)

ระยะเวลาดำเนินการรวม 4 วันทำการ

14. งานบริการนี้ผ่านการดำเนินการลดขั้นตอน และระยะเวลาปฏิบัติราชการมาแล้ว

ผ่านการดำเนินการลดขั้นตอน และระยะเวลาปฏิบัติราชการมาแล้ว 4 วันทำการ

15. รายการเอกสารหลักฐานประกอบการยื่นคำขอ

15.1) เอกสารยืนยันตัวตนที่ออกโดยหน่วยงานภาครัฐ

ที่	รายการเอกสารยืนยันตัวตน	หน่วยงานภาครัฐผู้ออกเอกสาร	จำนวนเอกสารฉบับจริง	จำนวนเอกสารสำเนา	หน่วยนับเอกสาร	หมายเหตุ
1)	หนังสือรับรองนิติบุคคล	กรมพัฒนาธุรกิจการค้า	0	2	ชุด	(กรณีผู้ยื่นคำขอเป็นนิติบุคคล ให้ยื่นสำเนาหนังสือรับรองการจดทะเบียนนิติบุคคลพร้อมลงนามรับรองสำเนาเอกสาร)
2)	บัตรประจำตัวประชาชน	กรมการปกครอง	0	2	ชุด	(กรณีผู้ยื่นคำขอเป็นบุคคลธรรมดา ให้ยื่นสำเนาบัตรประจำตัวประชาชน และสำเนาใบทะเบียนพาณิชย์ (ถ้ามี) พร้อมลงนามรับรองสำเนาเอกสาร)

15.2) เอกสารอื่น ๆ สำหรับยื่นเพิ่มเติม

ที่	รายการเอกสารยื่นเพิ่มเติม	หน่วยงานภาครัฐผู้ออกเอกสาร	จำนวนเอกสารฉบับจริง	จำนวนเอกสารสำเนา	หน่วยนับเอกสาร	หมายเหตุ
1)	หนังสือแจ้งความประสงค์ขอเปลี่ยนแปลงรายการในใบอนุญาตผลิต นำเข้า ส่งออกหรือมีไว้ในครอบครองซึ่งวัตถุอันตรายชนิดที่ 3 (ตามแต่กรณี)	-	1	1	ชุด	-
2)	ใบอนุญาตที่ประสงค์ขอแก้ไข	-	1	1	ชุด	(ได้แก่ 1. ใบอนุญาตผลิตวัตถุอันตราย (แบบ วอ. 2) 2. ใบอนุญาตนำเข้าวัตถุอันตราย (แบบ วอ. 4) 3. ใบอนุญาตส่งออกวัตถุอันตราย (แบบ วอ. 6) 4. ใบอนุญาตมีไว้ในครอบครองซึ่งวัตถุอันตราย (แบบ วอ. 8) ตามแต่กรณี)
3)	หลักฐานที่เกี่ยวข้อง	-	1	1	ชุด	(หลักฐานที่เกี่ยวข้องเพื่อ

ที่	รายการเอกสารยื่นเพิ่มเติม	หน่วยงานภาครัฐผู้ออกเอกสาร	จำนวนเอกสารฉบับจริง	จำนวนเอกสารสำเนา	หน่วยนับเอกสาร	หมายเหตุ
	เพื่อประกอบการขอแก้ไขเปลี่ยนแปลง					ประกอบการขอแก้ไขเปลี่ยนแปลง เช่น 1. กรณีผู้มีไว้ในครอบครองเพื่อใช้รับจ้างประสงค์ขอเปลี่ยนแปลงชื่อผู้ควบคุมการใช้วัตถุอันตราย ให้แนบหนังสือรับรองการสำเร็จหลักสูตรผู้ควบคุมการใช้วัตถุอันตรายเพื่อใช้รับจ้าง ฉบับจริงพร้อมสำเนา (เจ้าหน้าที่ตรวจสอบแล้วจะคืนฉบับจริงให้ผู้ยื่น) สำเนาบัตรประจำตัวประชาชนของผู้ควบคุมการใช้วัตถุอันตราย และหนังสือรับรองการปฏิบัติงานของผู้ควบคุมการใช้วัตถุอันตราย 2. กรณีผู้มีไว้ในครอบครองเพื่อใช้รับจ้างประสงค์จะขอเพิ่มผลิตภัณฑ์วัตถุอันตรายที่ขอครอบครอง ให้แนบสำเนาใบสำคัญการขึ้นทะเบียนวัตถุอันตรายและเอกสารข้อมูลความปลอดภัย (Safety Data Sheet; SDS) ของผลิตภัณฑ์วัตถุอันตรายที่ประสงค์จะครอบครองเพิ่ม 3. กรณีการเปลี่ยนชื่อ/ที่ตั้งของผู้ผลิตหรือผู้นำเข้า (นิติบุคคลเดิม) ให้ยื่นแก้ไขพร้อมคำขอแก้ไขใบสำคัญการขึ้นทะเบียนวัตถุอันตราย พร้อมแนบเอกสารหลักฐานยืนยันการเปลี่ยนชื่อหรือที่ตั้ง และสำเนาทะเบียนบ้านของสถานที่ตั้งใหม่พร้อมลงนามรับรองสำเนาเอกสาร 4. กรณีการเปลี่ยนแปลงชื่อที่ตั้งของสถานที่ผลิตหรือสถานที่เก็บ

ที่	รายการเอกสารยื่นเพิ่มเติม	หน่วยงานภาครัฐผู้ออกเอกสาร	จำนวนเอกสารฉบับจริง	จำนวนเอกสารสำเนา	หน่วยนับเอกสาร	หมายเหตุ
						รักษา หากเป็นสถานที่ที่เคยได้รับอนุญาตแล้วให้แนบใบอนุญาตที่เกี่ยวข้อง)
4)	สำเนาหนังสือมอบอำนาจและแต่งตั้งผู้ดำเนินการซึ่งได้ยื่นต้นฉบับไว้ที่ อย. แล้ว พร้อมลงนามรับรองสำเนาเอกสาร	-	0	2	ชุด	(ขอแบบฟอร์มได้ที่ OSSC กลุ่มควบคุมวัตถุอันตราย หรือดาวน์โหลดได้ที่ http://www.fda.moph.go.th/psiond/download.htm หัวข้อ “บันทึกการตรวจสอบหลักฐานของผู้ขออนุญาต” และ “แบบฟอร์มหนังสือมอบอำนาจและแต่งตั้งผู้ดำเนินการ”)
5)	สำเนาหนังสือรับรองการปฏิบัติตามหลักเกณฑ์และเงื่อนไขการอนุญาตซึ่งได้ยื่นต้นฉบับไว้ที่ อย. แล้ว พร้อมลงนามรับรองสำเนาเอกสาร	-	0	2	ชุด	(ขอแบบฟอร์มได้ที่ OSSC กลุ่มควบคุมวัตถุอันตราย หรือดาวน์โหลดได้ที่ http://www.fda.moph.go.th/psiond/download.htm หัวข้อ “แบบฟอร์มหนังสือรับรองการปฏิบัติตามหลักเกณฑ์และเงื่อนไขการอนุญาต”)

16. ค่าธรรมเนียม

ไม่มีค่าธรรมเนียม

17. ช่องทางการร้องเรียน

1) ศูนย์บริการผลิตภัณฑ์สุขภาพเบ็ดเสร็จ(OSSC) กลุ่มงานคุ้มครองผู้บริโภคและเภสัชสาธารณสุข สำนักงานสาธารณสุขจังหวัดสระแก้ว
ที่อยู่ : ชั้น 1 ตำบลท่าเกษม อำเภอเมือง จังหวัดสระแก้ว 27000 โทรศัพท์ 0 3742 5141 - 4 ต่อ 103 , 0 3742 5080 โทรสาร 0 3742 5080 E-mail : fdapv27@fda.moph.go.th
หมายเหตุ*(กรณีร้องเรียน)*

2) ศูนย์จัดการเรื่องร้องเรียนและปราบปรามการกระทำผิดกฎหมายเกี่ยวกับผลิตภัณฑ์สุขภาพ (ศรป.) สำนักงานคณะกรรมการอาหารและยา
ที่อยู่ : ชั้น 1 อาคาร 1 ตึกสำนักงานคณะกรรมการอาหารและยา กระทรวงสาธารณสุข 88/24 ถนนติวานนท์ ตำบลตลาดขวัญ อำเภอเมือง จังหวัดนนทบุรี 11000 สายด่วน 1556 โทรศัพท์ 0 2590 7354 -55 โทรสาร 0 2590 1556 E-mail : 1556@fda.moph.go.th
หมายเหตุ*(กรณีร้องเรียน)*

3) ศูนย์บริการผลิตภัณฑ์สุขภาพเบ็ดเสร็จ(One Stop Service Center: OSSC) สำนักงานคณะกรรมการอาหารและยา

ที่อยู่ : ชั้น 1 อาคาร 2 ตึกสำนักงานคณะกรรมการอาหารและยา กระทรวงสาธารณสุข 88/24 ถนนติวานนท์ ตำบลตลาดขวัญ อำเภอเมือง จังหวัดนนทบุรี 11000 โทรศัพท์ 0 2590 7417-8 , 0 2590 7440

หมายเหตุ*(กรณีติดตามสถานะการพิจารณาคำขอ เฉพาะกรณียื่นคำขอที่สำนักงานคณะกรรมการอาหารและยา)*

4) กลุ่มกำกับดูแลวัตถุอันตรายก่อนออกสู่ตลาด สำนักควบคุมเครื่องสำอางและวัตถุอันตราย สำนักงานคณะกรรมการอาหารและยา

ที่อยู่ : ชั้น 5 อาคาร 2 ตึกสำนักงานคณะกรรมการอาหารและยา กระทรวงสาธารณสุข 88/24 ถนนติวานนท์ ตำบลตลาดขวัญ อำเภอเมือง จังหวัดนนทบุรี 11000 โทรศัพท์ 0 2590 7303, 0 2590 7305-6

โทรสาร 0 2590 7308 , 0 2591 8483 E-mail : toxic@fda.moph.go.th

หมายเหตุ*(กรณีติดตามสถานะการพิจารณาคำขอ เฉพาะกรณียื่นคำขอที่สำนักงานคณะกรรมการอาหารและยา)*

5) ศูนย์บริการประชาชน สำนักปลัดสำนักนายกรัฐมนตรี

หมายเหตุ*(เลขที่ 1 ถ.พิษณุโลก เขตดุสิต กทม. 10300 / สายด่วน 1111 / www.1111.go.th / ตู้ ปณ.1111 เลขที่ 1 ถ.พิษณุโลก เขตดุสิต กทม. 10300)*

18. ตัวอย่างแบบฟอร์ม ตัวอย่าง และคู่มือการกรอก

1) ตัวอย่างหนังสือแจ้งความประสงค์ขอแก้ไขเปลี่ยนแปลงรายการในใบอนุญาตวัตถุอันตราย

-

19. หมายเหตุ

การนับระยะเวลา เริ่มนับระยะเวลาตั้งแต่การยื่นเอกสารที่ครบถ้วน

วันที่พิมพ์	09/09/2558
สถานะ	คู่มือประชาชนอยู่ระหว่างการจัดทำ / แก้ไข (User)
จัดทำโดย	จันทนี สัตยรุ่งเรือง
อนุมัติโดย	-
เผยแพร่โดย	-

คู่มือนี้ผ่านกระบวนงานการลดระยะเวลาแล้ว

แผนผังแสดงขั้นตอนและวิธีการยื่นคำขออนุญาตด้านผลิตภัณฑ์วัตถุอันตราย

สถานที่ให้บริการ:ศูนย์บริการผลิตภัณฑ์สุขภาพเบ็ดเสร็จ (One Stop Service Center: OSSC)

กลุ่มงานคุ้มครองผู้บริโภคและเภสัชสาธารณสุข สำนักงานสาธารณสุขจังหวัดสระแก้ว

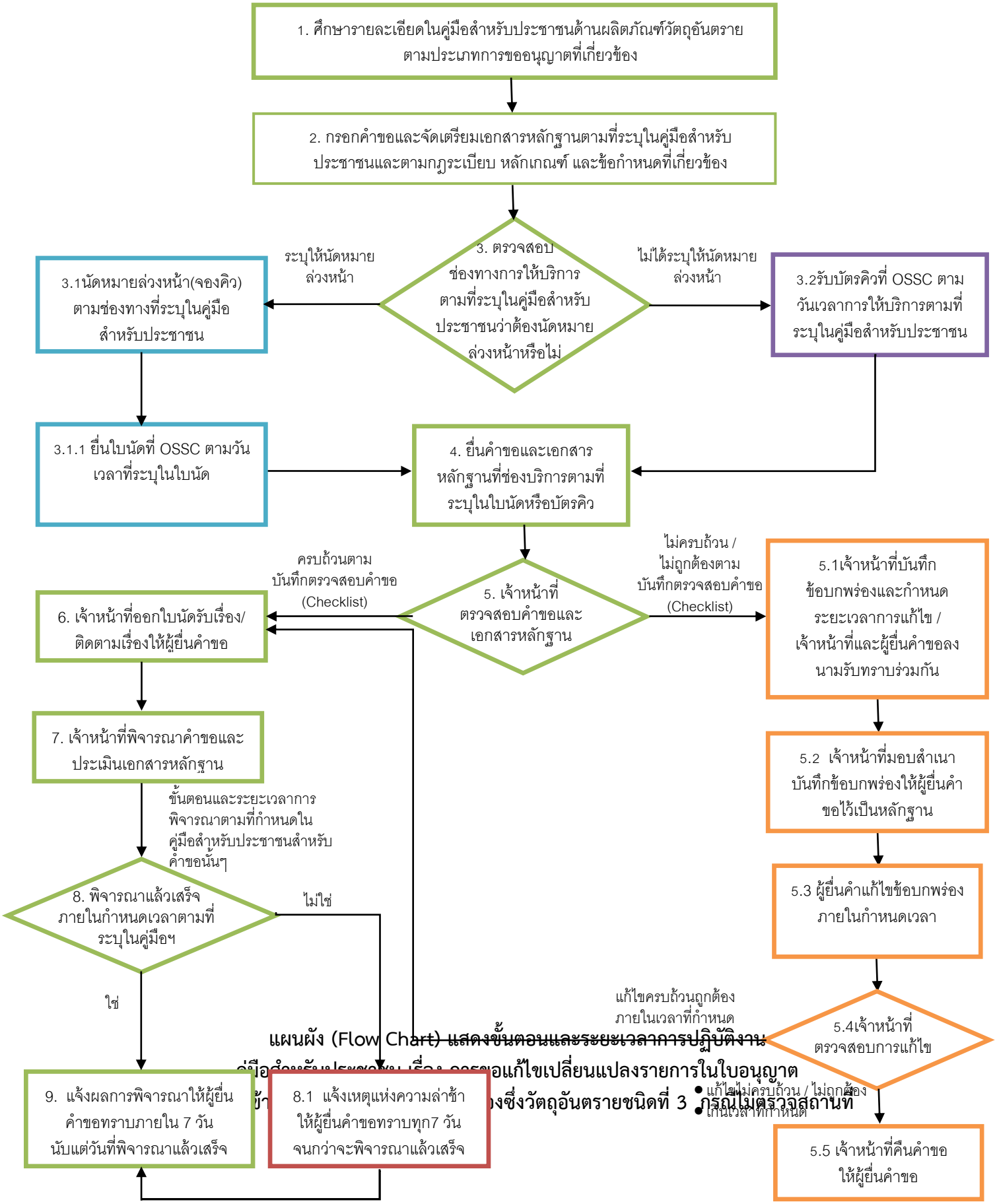

หน่วยงานที่รับผิดชอบ : กลุ่มงานคุ้มครองผู้บริโภคและเภสัชสาธารณสุข สำนักงานสาธารณสุขจังหวัดสระแก้ว
ประเภทของงานบริการ: กระบวนงานบริการที่เบ็ดเสร็จในหน่วยเดียว
ระยะเวลาดำเนินการรวม: 4 วันทำการ

การตรวจสอบเอกสาร*(3 ชั่วโมง)

(1) รับคำขอ
(2) ตรวจสอบความครบถ้วนของคำขอและเอกสารประกอบ
(3) คืนสำเนาและมอบใบนัดรับเรื่อง/ติดตามเรื่องให้ผู้ยื่นคำขอ

↓

การพิจารณา (3วันทำการ)

(1) พิจารณาคำขอและประเมินเอกสาร
(2) สรุปผลการประเมินและเสนออนุญาตให้แก้ไขเปลี่ยนแปลง

↓

การลงนาม (3 ชั่วโมง)

ลงนามอนุญาต

↓

การแจ้งผลการพิจารณา (1 ชั่วโมง)

แจ้งผลการพิจารณาและส่งมอบใบอนุญาตให้ผู้ยื่นคำขอ**

หมายเหตุ * ดูรายละเอียดขั้นตอนการยื่นคำขอและการตรวจสอบความครบถ้วนของคำขอและเอกสารประกอบได้ในแผนผังแสดงขั้นตอนและวิธีการยื่นคำขออนุญาตด้านผลิตภัณฑ์วัตถุอันตราย

** ระยะเวลาไม่รวมเวลาที่รอผู้ยื่นคำขอมารับใบอนุญาต