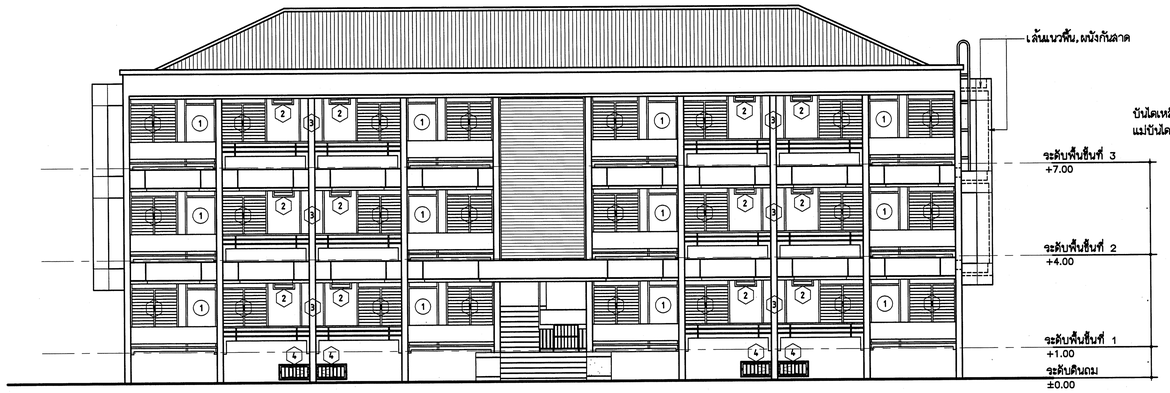

รูปด้าน 1
มาตราส่วน 1: 100

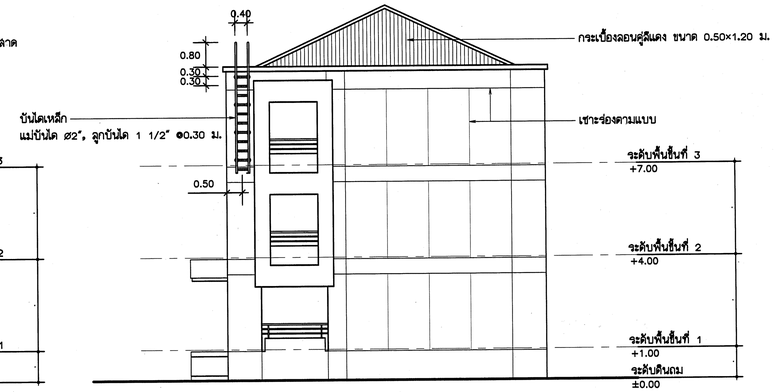

รูปด้าน 3
มาตราส่วน 1: 100

1 2 3 4 5 6 7 8 9 10

A B C

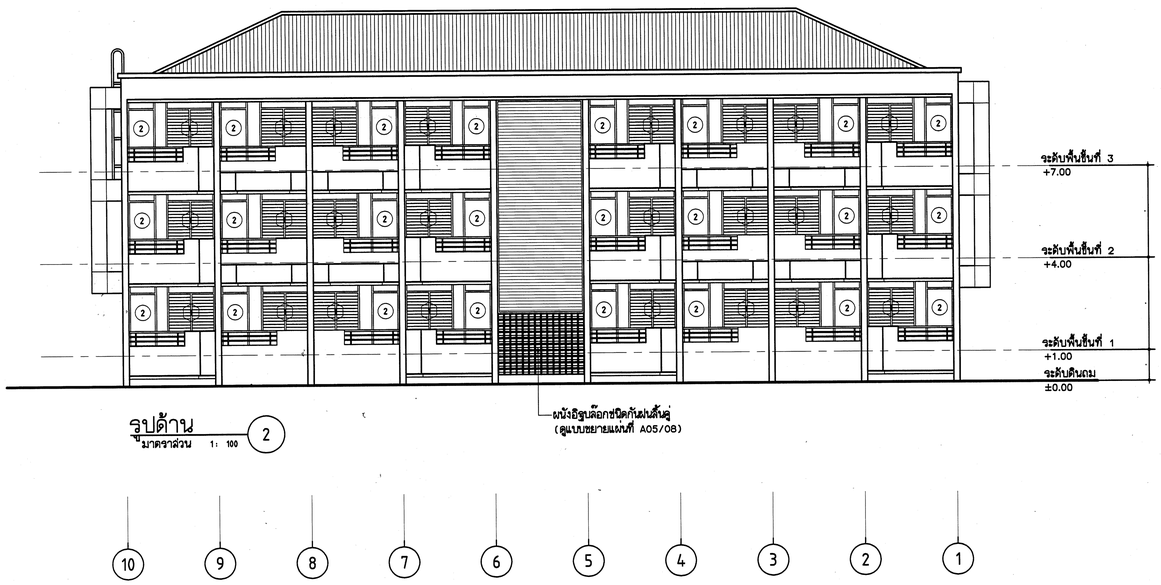

รูปด้าน 2
มาตราส่วน 1: 100

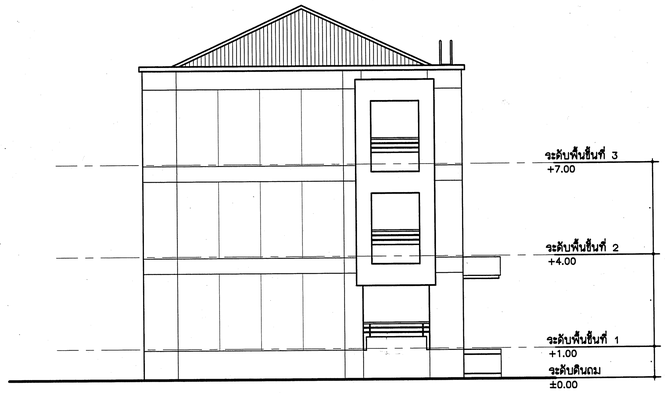

รูปด้าน 4
มาตราส่วน 1: 100

10 9 8 7 6 5 4 3 2 1

C B A

กองแบบแผน
สำนักงานปลัดกระทรวงสาธารณสุข

แบบ
อาคารพักพยาบาล 24 ห้อง
(12 ครอบครัว)

ทำเสียบ
นายศิลัศดิ์ บุญแสน
อกาบัก
นายสรพงษ์ ทัพกวิมล
หน.งานสถาปัตยกรรม
นายสิงห์ไล่ จันทร์ศรีสุข
วิศวกรชำนาญ
นายเมนัส ฉริบุญยาสิลป์
หน.งานวิศวกรรม
นายเมนัส ฉริบุญยาสิลป์
วิศวกรไฟฟ้า
นายดุลยลัศดิ์ เลือนล่างาม
วิศวกรเครื่องกล
นายสุวิทย์ โกสินทร์
วิศวกรสุขาภิบาล
นายอาคม พันธุ์เบยามาตย์
หน.ฝ่ายออกแบบก่อสร้าง
นายพิชิย ยิลพิเดา
มัณฑนากร
หน.งานมัณฑนากร
หน.ฝ่ายมัณฑนากร
อรรถพร ทองเจิราร
ผู้อำนวยการกอง
กฤษทร์ วิเคราะห์ลุ่

แสดงแบบ
รูปด้าน 1 , รูปด้าน 2
รูปด้าน 3 , รูปด้าน 4

แบบแสดงที่	แผ่นที่
9555	A03/08
	จำนวน 28
	วันที่ กพ.2544

แก้ไขแบบ

แบบก่อสร้างนี้เป็นงานอันมีลิขสิทธิ์ตามพระราชบัญญัติลิขสิทธิ์
ห้ามนำไปใช้ซ้ำหรือเผยแพร่ก็ต่อเมื่อได้รับอนุญาต