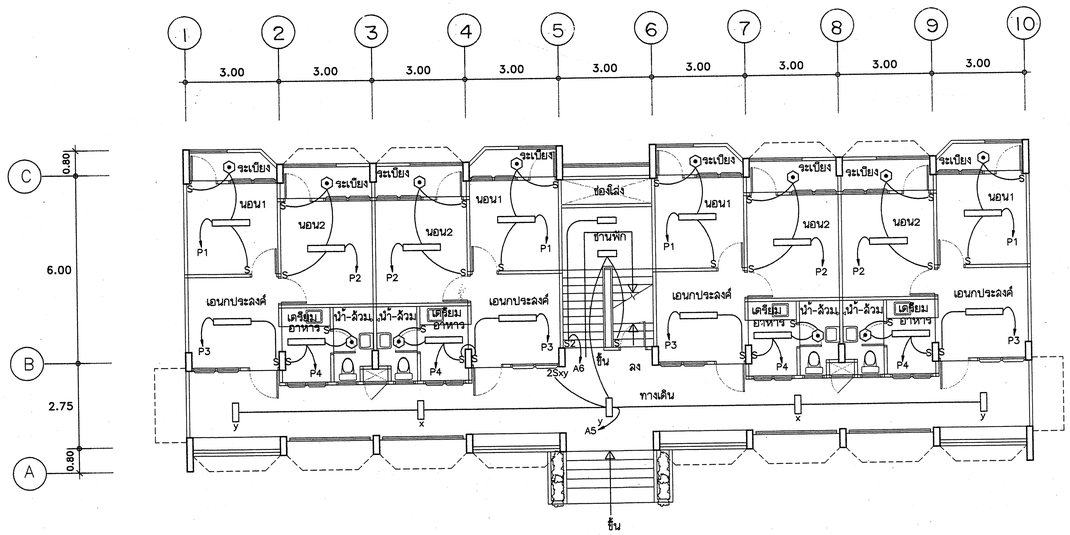

แปลนระบบไฟฟ้าแสงสว่างชั้นที่ 1

มาตราส่วน 1 : 100

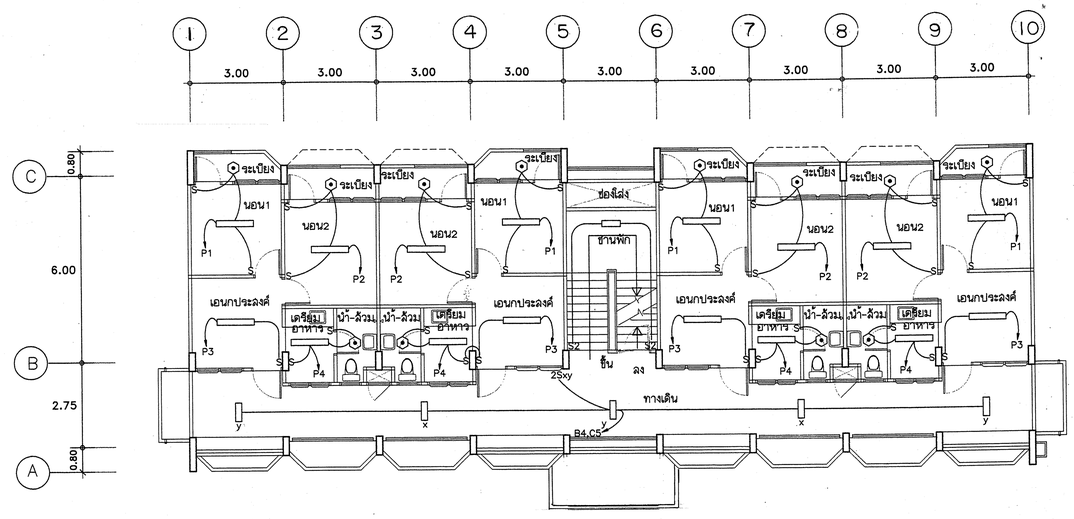

แปลนระบบไฟฟ้าแสงสว่างชั้นที่ 2-3

มาตราส่วน 1 : 100

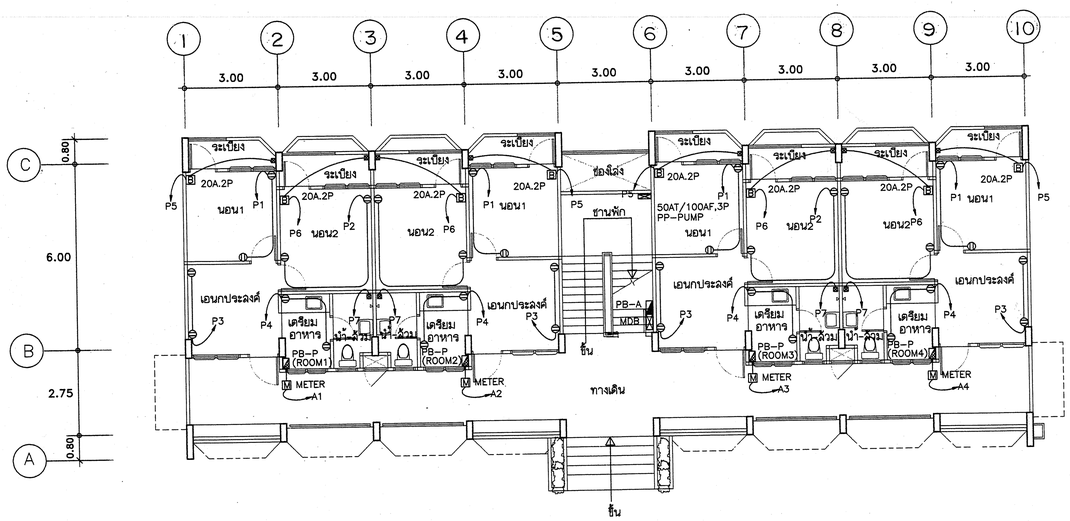

แปลนระบบไฟฟ้าชั้นที่ 1

มาตราส่วน 1 : 100

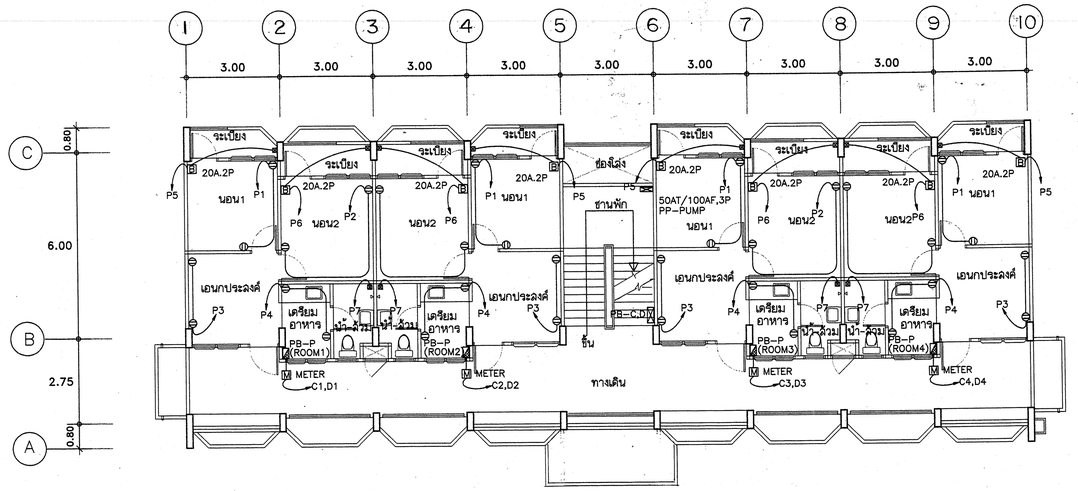

แปลนระบบไฟฟ้าชั้นที่ 2-3

มาตราส่วน 1 : 100

กองแบบแผน
สำนักงานปลัดกระทรวงสาธารณสุข

แบบ
อาคารพักพยาบาล 24 ห้อง
(12 ครอบครัว)

ทำเสนอ
นายสมชาย บุญยรัตน์

ลงนามนิก
นายสำรองชัย ทัพเกริงเล

หน.งานออกแบบสถาปัตยกรรม
นายไสวัฒน์ จันทร์ศรีมุสุ

วิศวกรโยธา
นายมนัส ฉริบุญมาศิลป์

หน.งานวิศวกรรม
นายมนัส ฉริบุญมาศิลป์

วิศวกรไฟฟ้า
นายคุณศักดิ์ เดื่อนห่งาม

วิศวกรเครื่องกล
นายสุวิทย์ โกสินทร์

วิศวกรสุขาภิบาล
นายอาศม พันสุมอามาด

หน.ฝ่ายออกแบบก่อสร้าง
นายศิริชัย อิลจันดา

มัณฑนากร

หน.งานมัณฑนากร

หน.ฝ่ายมัณฑนากร
อรรถพร ทองเจิราช

ผู้อำนวยการกอง
กลินทร์ วิเลขสินธุ์

แสดงแบบ
แปลนระบบไฟฟ้าแสงสว่าง
และเต้ารับ ชั้นที่ 1-2-3

แบบเลขที่	แผ่นที่	จำนวน	วันที่ กพ.2544
9555	EE 5/6	28	

แก้ไขแบบ

แบบก่อสร้างนี้เป็นงานอันมีลิขสิทธิ์ตามพระราชบัญญัติลิขสิทธิ์ ห้ามนำไปใช้หรือดัดแปลงโดยไม่ได้รับอนุญาต