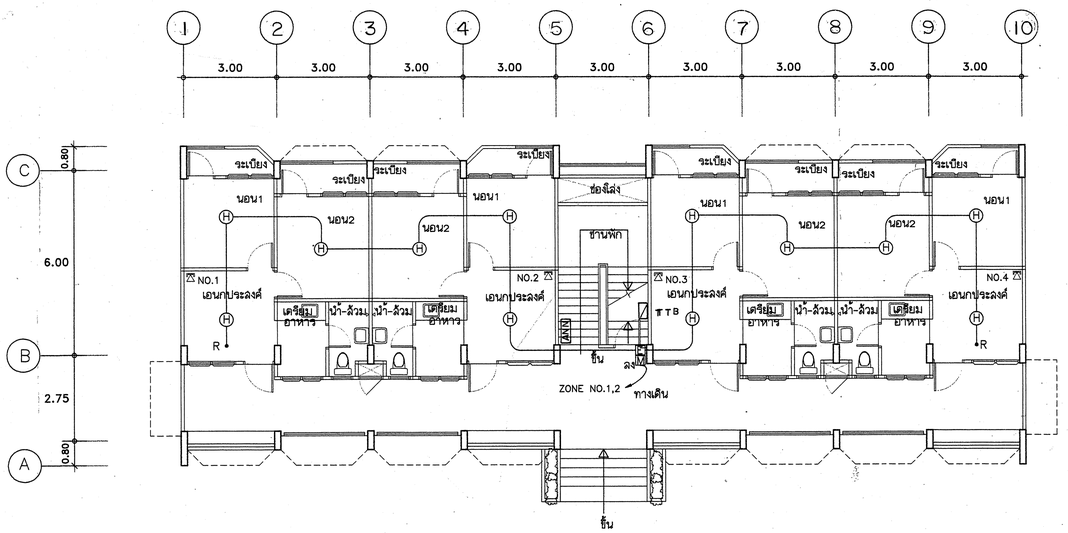

แปลนระบบแจ้งสัญญาณเพลิงไหม้และโทรศัพท์ชั้นที่ 1

มาตราส่วน 1 : 100

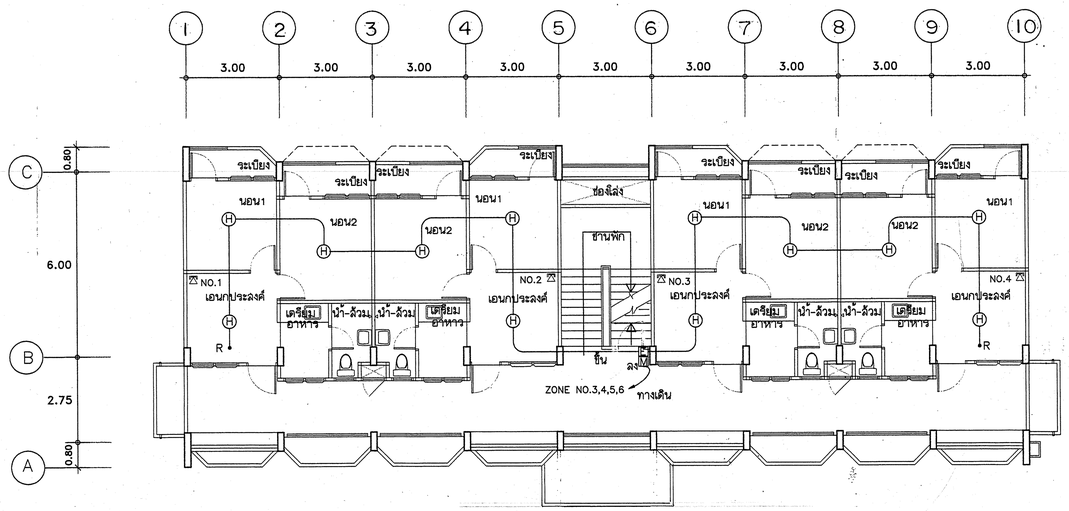

แปลนระบบแจ้งสัญญาณเพลิงไหม้และโทรศัพท์ชั้นที่ 2-3

มาตราส่วน 1 : 100

กองแบบแผน
สำนักงานปลัดกระทรวงสาธารณสุข

แบบ
อาคารพักพยาบาล 24 ห้อง
(12 ครอบครัว)

ช่างเขียน
นายสมชาย บุญเสริมศิลป์
สถาปนิก
นายสรพงษ์ ทัพภวิมล
หน.งานสถาปัตยกรรม
นายโอภัย จินทร์เจริญสุข
วิศวกรโยธา
นายเนมิล ฉริบุญยศิลป์
หน.งานวิศวกรรม
นายเนมิล ฉริบุญยศิลป์
วิศวกรไฟฟ้า
นายสุดสมัคร์ เมือนผ่าวาม
วิศวกรเครื่องกล
นายสุริทย์ ไกลินทร์
วิศวกรสุขาภิบาล
นายอาคม หันตุเมธามาศ
หน.ฝ่ายออกแบบก่อสร้าง
นายศรัย อิลขจินดา
ผู้ตรวจสอบ
หน.งานผังเมืองและสิ่งแวดล้อม
หน.ฝ่ายผังเมืองและสิ่งแวดล้อม
อรรถพร ทองธิราช
ผู้อำนวยการกอง
กฤษทร์ วิเลขสินธุ์
แสดงแบบ
แปลนระบบแจ้งสัญญาณเพลิงไหม้ชั้นที่ 1-2-3
แปลนระบบโทรศัพท์ชั้นที่ 1-2-3

แบบแสดงที่	แผ่นที่
9555	EE6/6
	จำนวน 28
	วันที่ กพ.2544

แก้ไขแบบ

แบบก่อสร้างนี้เป็นงานอันมีลิขสิทธิ์ตามพระราชบัญญัติลิขสิทธิ์
ห้ามนำไปใช้หรือดัดแปลงหรือคัดลอกโดยไม่ได้รับอนุญาต