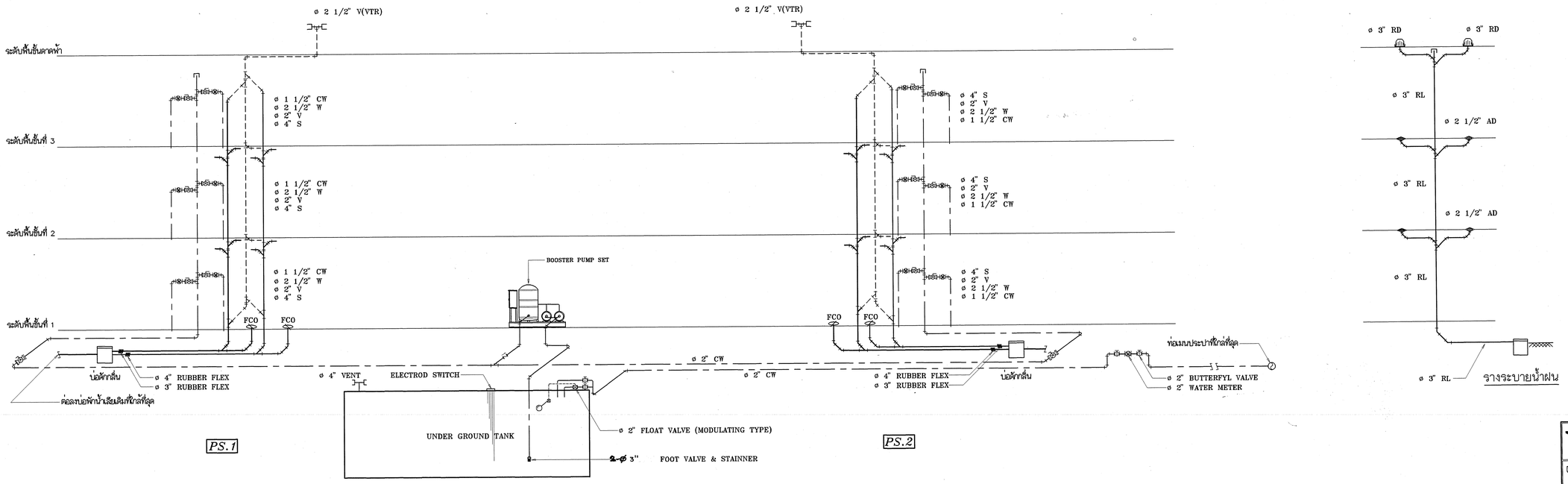

การเดินท่อระบบสุขาภิบาลแนวดิ่ง

NOT TO SCALE

หมายเหตุ ในกรณีที่ รพ. ไม่มีระบบบำบัดน้ำเสียรวม ให้ติดตั้งถังบำบัดน้ำเสียสำเร็จรูปตามแบบแปลน แผ่น SN-03

กองแบบแผน
สำนักงานปลัดกระทรวงสาธารณสุข

แบบ
อาคารพักพยาบาล 24 ห้อง
(12 ครอบครัว)

อำนวยการ
บรรเริงฤทธิ์ เหมือนพุฒ
ผู้อำนวยการกอง
อรพงษ์ ทัพภวิมล
หน.งานสถาปัตยกรรม
นายไชภัณ จินทร์เจียมสุข
วิศวกรโยธา
นายมนัส ฉวีบุญยาลิลป์
หน.งานวิศวกรรม
นายมนัส ฉวีบุญยาลิลป์
วิศวกรไฟฟ้า
นายสุดแสงศักดิ์ เอื้อบเผ่างาม
วิศวกรเครื่องกล
สุริทย์ โกเมินทร์
วิศวกรสุขาภิบาล
อาคม พันสุมอนาคย์
หน.ฝ่ายออกแบบก่อสร้าง 2
นายพิชัย อัลจินดา
มัณฑนากร
หน.งานมัณฑนาการ
หน.ฝ่ายมัณฑนาการ
อรรถพร ทองอิราร
ผู้อำนวยการกอง
กลินทร์ วิเลขสินธุ์

แสดงแบบ
การเดินท่อระบบสุขาภิบาล แนวดิ่ง

แบบเลขที่	แผ่นที่
9555	SN-06/10
	จำนวน 28
	วันที่ กพ.2544

แก้ไขแบบ

แบบก่อสร้างนี้เป็นงานลิขสิทธิ์ตามพระราชบัญญัติลิขสิทธิ์ ห้ามนำไปใช้หรือดัดแปลงหรือคัดลอกโดยไม่ได้รับอนุญาต